



GEMEINDE TOFFEN

Jahresrechnung 2025

nach HRM2

(gemäss Art. 30 Direktionsverordnung über den Finanzhaushalt der Gemeinden FHDV [BSG 170.511])

Genehmigung Gemeinderat: 16.03.2026

Genehmigung Gemeindeversammlung: 01.06.2026

INHALTSVERZEICHNIS

1	BERICHTERSTATTUNG	4
1.1	Allgemeines.....	4
1.2	Ergebnisse Übersicht	4
1.3	Erfolgsrechnung	5
1.4	Investitionsrechnung.....	5
1.5	Bilanz	6
1.6	Nachkredite	6
1.7	Spezialfinanzierungen (gebührenfinanzierte Bereiche gemäss Art. 30 Bst. b. FHDV).....	6
2	ECKDATEN	8
2.1	Übersicht	8
2.2	Selbstfinanzierung/Finanzierungsergebnis	9
2.3	Gestufte Erfolgsausweise	10
2.3.1	Gesamter Haushalt	10
2.3.2	Allgemeiner Haushalt	11
2.3.3	Wasserversorgung	12
2.3.4	Abwasserentsorgung	13
2.3.5	Abfall.....	14
3	BILANZ	15
4	FUNKTIONEN.....	17
4.1	Erfolgsrechnung	17
4.1.1	Kommentar / Wichtigste Abweichungen gegenüber dem Budget	18
4.2	Investitionsrechnung.....	24
5	SACHGRUPPEN	25
5.1	Erfolgsrechnung	25
5.2	Investitionsrechnung.....	28
6	GELDFLUSSRECHNUNG	29

7 FINANZKENNZAHLEN	31
7.1 Gesamthaushalt	31
7.2 Allgemeiner Haushalt	33
7.3 Spezialfinanzierung Wasserversorgung.....	33
7.4 Spezialfinanzierung Abwasserentsorgung	34
7.5 Spezialfinanzierung Abfall	34
8 ANTRAG DER EXEKUTIVE.....	35
9 BESTÄTIGUNGSBERICHT	37
10 GENEHMIGUNG DER JAHRESRECHNUNG	38
11 ANHANG	39
11.1 Regelwerk	39
11.1.1 Angewendetes Regelwerk.....	39
11.1.2 Bewertung Finanzvermögen	39
11.1.3 Bewertung Verwaltungsvermögen.....	40
11.1.4 Aktivierungsgrenzen.....	40
11.1.5 Bestehendes Verwaltungsvermögen	40
11.2 Grundlagen der Jahresrechnung	40
11.3 Eigenkapitalnachweis	41
11.4 Rückstellungsspiegel.....	42
11.5 Beteiligungsspiegel.....	43
11.6 Gewährleistungsspiegel.....	45
11.7 Anlagespiegel.....	46
11.8 Kreditkontrolle	49
11.8.1 Verpflichtungskredite für Investitionen.....	49
11.8.2 Nachkredite.....	52
11.9 Weitere massgebende Angaben.....	57
12 DETAILS ZUR RECHNUNG	59

12.1 Bilanz	59
12.2 Erfolgsrechnung nach Funktionen	68
12.3 Erfolgsrechnung nach Sachgruppen.....	101
12.4 Investitionsrechnung nach Funktionen.....	109
12.5 Investitionsrechnung nach Sachgruppen	113

1 BERICHTERSTATTUNG

1.1 Allgemeines

Die Jahresrechnung 2025 wurde nach dem Rechnungslegungsmodell HRM2 gemäss Art. 70 Gemeindegesetz (GG, BSG 170.11) erstellt. Zum Einsatz gelangte das ERP-System «Infoma Newsystem» der Firma Axians Infoma Schweiz AG.

1.2 Ergebnisse Übersicht

Das Ergebnis des Gesamthaushaltes setzt sich wie folgt zusammen:

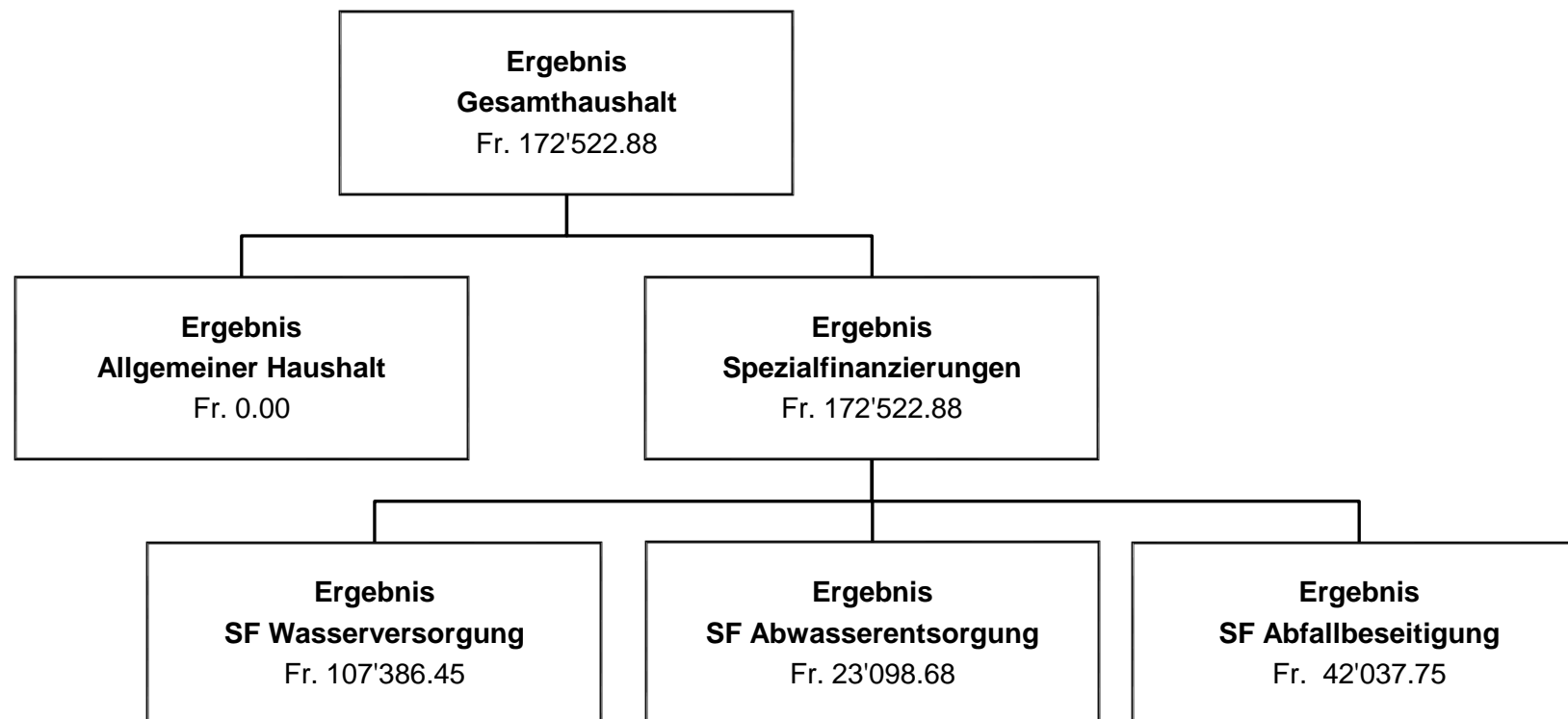

1.3 Erfolgsrechnung

Ergebnis Gesamthaushalt

Die Erfolgsrechnung 2025 schliesst bei Aufwendungen von rund 13,04 Mio. Franken und Erträgen von rund 13,22 Mio. Franken mit einem Ertragsüberschuss im Gesamthaushalt von Fr. 172'522.88 ab. Budgetiert war ein Aufwandüberschuss von 967'490 Franken.

Ergebnis Allgemeiner Haushalt

Der steuerfinanzierte allgemeine Haushalt schliesst ausgeglichen ab. Der Bilanzüberschuss bleibt damit unverändert bei 5,29 Mio. Franken. Im Rahmen der amtlichen Neubewertung vom Februar 2025 musste die Treibhaus-Parzelle um rund 1,5 Mio. Franken aufgewertet werden. Infolge dieser Aufwertung sowie markant höherer Steuereinnahmen resultiert ein Ertragsüberschuss von Fr. 1'666'035.17. Der Überschuss wird gemäss der zum Zeitpunkt des Jahresabschlusses geltenden kantonalen Gesetzgebung (Gemeindeverordnung Art. 84) als zusätzliche Abschreibung der finanzpolitischen Reserve zugewiesen.

Detaillierte Angaben sind in der jeweiligen Funktion im Kapitel 4 zu finden.

1.4 Investitionsrechnung

Total wurden Nettoinvestitionen von rund 6,2 Mio. Franken getätigt. Budgetiert waren Investitionen von 7,544 Mio. Franken. Auf den Neubau Schulhaus «Matte 2» entfallen rund 4,86 Mio. Franken. Dies entspricht einer Realisationsquote von rund 82 Prozent (Vorjahr 78 Prozent).

Weitere Ausführungen siehe Kapitel 5.2.

1.5 Bilanz

Die Bilanzsumme beträgt Fr. 33'086'329.87 und verzeichnet eine Zunahme von Fr. 6'636'947.41. Detaillierte Veränderungen siehe Kapitel 3.

1.6 Nachkredite

Die Nachkredite sind in einer separaten Tabelle aufgeführt (siehe 11.8.2)

Total:	Fr.	797'028.67
davon:		
• gebunden	Fr.	324'501.97
• GR Kompetenz	Fr.	472'526.70
• zu beschliessen durch GV	Fr.	0.00

1.7 Spezialfinanzierungen (gebührenfinanzierte Bereiche gemäss Art. 30 Bst. b. FHDV)

SF Wasserversorgung (Funktion 7101)

	Rechnung 2025		Budget 2025	
Erfolg	Fr.	107'386.45	Fr.	24'700.00
Eigenkapital per 31.12.2025	Fr.	973'663.24		
Bestand Werterhalt per 31.12.2025	Fr.	1'235'035.24		
Wererhaltungsquote		19,87 %		

Die SF Wasserversorgung schliesst mit einem Ertragsüberschuss von Fr. 107'386.45 ab. Der budgetierte Ertragsüberschuss betrug 24'700 Franken. Die grössten Abweichungen ergeben sich aus tieferen Abschreibungen, höheren Einnahmen aus dem Wasserverkauf und den Grundgebühren sowie einer höheren Entnahme aus dem Werterhalt.

SF Abwasserentsorgung (Funktion 7201)

	Rechnung 2025		Budget 2025	
Erfolg	Fr.	23'098.68	Fr.	37'620.00
Eigenkapital per 31.12.2025	Fr.	1'053'292.06		
Bestand Werterhalt per 31.12.2025	Fr.	5'492'483.67		
Werterhaltungsquote		25,74 %		

Trotz des markant höheren Betriebsbeitrages an den ARA-Verband Belp erzielte die SF Abwasserentsorgung einen Ertragsüberschuss von Fr. 23'098.68 (→ höhere Einnahmen aus Benützung-/Grundgebühren und höhere Entnahme aus dem Werterhalt).

SF Abfallentsorgung (Funktion 7301)

	Rechnung 2025		Budget 2025	
Erfolg	Fr.	42'037.75	Fr.	32'830.00
Eigenkapital per 31.12.2025	Fr.	737'629.40		

Die SF Abfallentsorgung schliesst im Rechnungsjahr mit einem Ertragsüberschuss von Fr. 42'037.75 ab, während ursprünglich ein Ertragsüberschuss von 32'830 Franken budgetiert war. Die positive Abweichung zum Budget ergibt sich hauptsächlich aus höheren Einnahmen bei den Grundgebühren.

2 ECKDATEN

2.1 Übersicht

EINWOHNERGEMEINDE TOFFEN

Eckdaten Übersicht

	Jahresrechnung 2025	Budget 2025	Jahresrechnung 2024
Jahresergebnis ER Gesamthaushalt	172'522.88	-967'490.00	-749'337.33
Jahresergebnis ER Allgemeiner Haushalt	0.00	-1'062'640	-990'929.84
Jahresergebnis gesetzliche Spezialfinanzierungen	172'522.88	95'150.00	241'592.51
Steuerertrag natürliche Personen	6'259'900.25	5'891'000.00	5'715'226.25
Steuerertrag juristische Personen	631'971.10	277'200.00	106'460.15
Liegenschaftssteuer	560'044.45	510'000.00	563'727.60
Nettoinvestitionen	6'217'357.09	7'544'000.00	4'235'200.08
Bestand Finanzvermögen	10'022'039.70		8'045'731.68
Bestand Verwaltungsvermögen Gesamthaushalt	23'064'290.17		18'403'650.78
Bestand Verwaltungsvermögen Allgemeiner Haushalt	16'514'561.41		12'271'104.10
Bestand Verwaltungsvermögen Spezialfinanzierungen	6'549'728.76		6'132'546.68
Fremdkapital	15'974'083.87		11'205'125.82
Eigenkapital	17'112'246.00		15'244'256.64
Reserven	2'245'150.28		579'115.11
Bilanzüberschuss/-fehlbetrag	5'293'648.86		5'293'648.86

2.2 Selbstfinanzierung/Finanzierungsergebnis

		Jahresrechnung 2025	Budget 2025	Jahresrechnung 2024
Selbstfinanzierung				
Ergebnis Gesamthaushalt	90	172'522.88	-967'490.00	-749'337.33
Abschreibung Verwaltungsvermögen	33 +	1'556'717.70	1'670'350.00	1'181'542.85
Einlagen in Fonds und Spezialfinanzierungen	35 +	223'877.00	238'950.00	222'855.00
Entnahmen aus Fonds und Spezialfinanzierungen	45 -	194'445.69	147'700.00	179'335.15
Wertberichtigungen Darlehen Verwaltungsvermögen	364 +	0.00	0.00	0.00
Wertberichtigungen Beteiligungen	365 +	0.00	0.00	0.00
Verwaltungsvermögen				
Abschreibungen Investitionsbeiträge	366 +	0.00	0.00	0.00
Einlagen ins Eigenkapital	389 +	1'666'035.17	0.00	0.00
Entnahmen aus dem Eigenkapital	489 -	0.00	0.00	0.00
Selbstfinanzierung		3'424'707.06	794'110.00	475'725.37
Nettoinvestitionen				
Investitionsausgaben	5	6'249'578.04	7'544'000.00	4'235'200.08
Investitionseinnahmen	6	32'220.95	0.00	0.00
Nettoinvestitionen		6'217'357.09	7'544'000.00	4'235'200.08
Finanzierungsergebnis		-2'792'650.03	-6'749'890.00	-3'759'474.71

2.3 Gestufte Erfolgsausweise

2.3.1 Gesamter Haushalt

	Jahresrechnung 2025	Budget 2025	Jahresrechnung 2024
30 Personalaufwand	1'630'996.10	1'635'565.00	1'542'264.35
31 Sach- und übriger Betriebsaufwand	1'966'591.77	1'856'320.00	1'902'352.37
33 Abschreibungen Verwaltungsvermögen	1'556'717.70	1'670'350.00	1'181'542.85
35 Einlagen Fonds und Spezialfinanzierungen	223'877.00	238'950.00	222'855.00
36 Transferaufwand	5'790'335.89	5'874'430.00	5'479'779.15
37 Durchlaufende Beiträge	0.00	0.00	0.00
Total betrieblicher Aufwand	11'168'518.46	11'275'615.00	10'328'793.72
40 Fiskalertrag	8'194'321.60	7'074'200.00	6'654'456.15
41 Regalien und Konzessionen	101'978.00	102'000.00	95'604.20
42 Entgelte	1'783'265.56	1'673'800.00	1'680'460.55
43 Verschiedene Erträge	1'688.70	500.00	1'803.55
45 Entnahmen Fonds/Spezialfinanzierungen	194'445.69	147'700.00	179'335.15
46 Transferertrag	1'309'769.74	1'407'075.00	1'024'882.49
47 Durchlaufende Beiträge	0.00	0.00	0.00
Total betrieblicher Ertrag	11'585'469.29	10'405'275.00	9'636'542.09
Ergebnis aus betrieblicher Tätigkeit	416'950.83	-870'340.00	-692'251.63
34 Finanzaufwand	193'369.88	208'560.00	168'432.82
44 Finanzertrag	1'614'977.10	111'410.00	111'347.12
Ergebnis aus Finanzierung	1'421'607.22	-97'150.00	-57'085.70
Operatives Ergebnis	1'838'558.05	-967'490.00	-749'337.33
38 Ausserordentlicher Aufwand	1'666'035.17	0.00	0.00
48 Ausserordentlicher Ertrag	0.00	0.00	0.00
Ausserordentliches Ergebnis	1'666'035.17	0.00	0.00
Jahresergebnis Erfolgsrechnung	172'522.88	-967'490.00	-749'337.33
Ertragsüberschuss (+), Aufwandüberschuss (-)			

2.3.2 Allgemeiner Haushalt

	Jahresrechnung 2025	Budget 2025	Jahresrechnung 2024
30 Personalaufwand	1'494'776.70	1'485'665.00	1'407'178.55
31 Sach- und übriger Betriebsaufwand	1'527'703.15	1'375'220.00	1'500'071.49
33 Abschreibungen Verwaltungsvermögen	1'426'930.00	1'522'650.00	1'069'009.70
35 Einlagen Fonds und Spezialfinanzierungen	0.00	0.00	0.00
36 Transferaufwand	5'401'015.99	5'538'430.00	5'157'367.15
37 Durchlaufende Beiträge	0.00	0.00	0.00
Total betrieblicher Aufwand	9'850'425.84	9'921'965.00	9'133'626.89
40 Fiskalertrag	8'194'321.60	7'074'200.00	6'654'456.15
41 Regalien und Konzessionen	101'978.00	102'000.00	95'604.20
42 Entgelte	482'922.15	392'700.00	424'151.46
43 Verschiedene Erträge	1'688.70	500.00	1'803.55
45 Entnahmen Fonds/Spezialfinanzierungen	9'801.50	0.00	9'801.50
46 Transferertrag	1'305'713.14	1'401'575.00	1'020'825.89
47 Durchlaufende Beiträge	0.00	0.00	0.00
Total betrieblicher Ertrag	10'096'425.09	8'970'975.00	8'206'642.75
Ergebnis aus betrieblicher Tätigkeit	245'999.25	-950'990.00	-926'984.14
34 Finanzaufwand	193'055.45	202'060.00	166'591.56
44 Finanzertrag	1'613'091.37	90'410.00	102'645.86
Ergebnis aus Finanzierung	1'420'035.92	-111'650.00	-63'945.70
Operatives Ergebnis	1'666'035.17	-1'062'640.00	-990'929.84
38 Ausserordentlicher Aufwand	1'666'035.17	0.00	0.00
48 Ausserordentlicher Ertrag	0.00	0.00	0.00
Ausserordentliches Ergebnis	1'666'035.17	0.00	0.00
Jahresergebnis Erfolgsrechnung	0.00	-1'062'640.00	-990'929.84
Ertragsüberschuss (+), Aufwandüberschuss (-)			

2.3.3 Wasserversorgung

	Jahresrechnung 2025	Budget 2025	Jahresrechnung 2024
30 Personalaufwand	82'532.95	87'300.00	79'631.70
31 Sach- und übriger Betriebsaufwand	150'947.30	171'900.00	152'364.86
33 Abschreibungen Verwaltungsvermögen	76'649.95	92'800.00	74'350.20
35 Einlagen Fonds und Spezialfinanzierungen	63'842.00	78'900.00	62'820.00
36 Transferaufwand	14'810.00	27'100.00	17'910.00
37 Durchlaufende Beiträge	0.00	0.00	0.00
Total betrieblicher Aufwand	388'782.20	458'000.00	387'076.76
40 Fiskalertrag	0.00	0.00	0.00
41 Regalien und Konzessionen	0.00	0.00	0.00
42 Entgelte	390'855.84	390'900.00	355'335.78
43 Verschiedene Erträge	0.00	0.00	0.00
45 Entnahmen Fonds/Spezialfinanzierungen	101'570.64	92'800.00	103'499.59
46 Transferertrag	4'056.60	5'500.00	4'056.60
47 Durchlaufende Beiträge	0.00	0.00	0.00
Total betrieblicher Ertrag	496'483.08	489'200.00	462'891.97
Ergebnis aus betrieblicher Tätigkeit	107'700.88	31'200.00	75'815.21
34 Finanzaufwand	314.43	6'500.00	1'841.26
44 Finanzertrag	0.00	0.00	0.00
Ergebnis aus Finanzierung	-314.43	-6'500.00	-1'841.26
Operatives Ergebnis	107'386.45	24'700.00	73'973.95
38 Ausserordentlicher Aufwand	0.00	0.00	0.00
48 Ausserordentlicher Ertrag	0.00	0.00	0.00
Ausserordentliches Ergebnis	0.00	0.00	0.00
Jahresergebnis Erfolgsrechnung	107'386.45	24'700.00	73'973.95
Ertragsüberschuss (+), Aufwandüberschuss (-)			

2.3.4 Abwasserentsorgung

	Jahresrechnung 2025	Budget 2025	Jahresrechnung 2024
30 Personalaufwand	26'414.85	29'730.00	26'389.65
31 Sach- und übriger Betriebsaufwand	112'079.00	136'800.00	80'427.87
33 Abschreibungen Verwaltungsvermögen	53'137.75	54'900.00	38'182.95
35 Einlagen Fonds und Spezialfinanzierungen	160'035.00	160'050.00	160'035.00
36 Transferaufwand	359'380.00	296'000.00	293'780.00
37 Durchlaufende Beiträge	0.00	0.00	0.00
Total betrieblicher Aufwand	711'046.60	677'480.00	598'815.47
40 Fiskalertrag	0.00	0.00	0.00
41 Regalien und Konzessionen	0.00	0.00	0.00
42 Entgelte	649'531.20	643'200.00	638'739.92
43 Verschiedene Erträge	0.00	0.00	0.00
45 Entnahmen Fonds/Spezialfinanzierungen	83'073.55	54'900.00	66'034.06
46 Transferertrag	0.00	0.00	0.00
47 Durchlaufende Beiträge	0.00	0.00	0.00
Total betrieblicher Ertrag	732'604.75	698'100.00	704'773.98
Ergebnis aus betrieblicher Tätigkeit	21'558.15	20'620.00	105'958.51
34 Finanzaufwand	0.00	0.00	0.00
44 Finanzertrag	1'540.53	17'000.00	7'111.65
Ergebnis aus Finanzierung	1'540.53	17'000.00	7'111.65
Operatives Ergebnis	23'098.68	37'620.00	113'070.16
38 Ausserordentlicher Aufwand	0.00	0.00	0.00
48 Ausserordentlicher Ertrag	0.00	0.00	0.00
Ausserordentliches Ergebnis	0.00	0.00	0.00
Jahresergebnis Erfolgsrechnung	23'098.68	37'620.00	113'070.16
Ertragsüberschuss (+), Aufwandüberschuss (-)			

2.3.5 Abfall

	Jahresrechnung 2025	Budget 2025	Jahresrechnung 2024
30 Personalaufwand	27'271.60	32'870.00	29'064.45
31 Sach- und übriger Betriebsaufwand	175'862.32	172'400.00	169'488.15
33 Abschreibungen Verwaltungsvermögen	0.00	0.00	0.00
35 Einlagen Fonds und Spezialfinanzierungen	0.00	0.00	0.00
36 Transferaufwand	15'129.90	12'900.00	10'722.00
37 Durchlaufende Beiträge	0.00	0.00	0.00
Total betrieblicher Aufwand	218'263.82	218'170.00	209'274.60
40 Fiskalertrag	0.00	0.00	0.00
41 Regalien und Konzessionen	0.00	0.00	0.00
42 Entgelte	259'956.37	247'000.00	262'233.39
43 Verschiedene Erträge	0.00	0.00	0.00
45 Entnahmen Fonds/Spezialfinanzierungen	0.00	0.00	0.00
46 Transferertrag	0.00	0.00	0.00
47 Durchlaufende Beiträge	0.00	0.00	0.00
Total betrieblicher Ertrag	259'956.37	247'000.00	262'233.39
Ergebnis aus betrieblicher Tätigkeit	41'629.55	28'830.00	52'958.79
34 Finanzaufwand	0.00	0.00	
44 Finanzertrag	345.20	4'000.00	1'589.61
Ergebnis aus Finanzierung	345.20	4'000.00	1'589.61
Operatives Ergebnis	42'037.75	32'830.00	54'548.40
38 Ausserordentlicher Aufwand	0.00	0.00	0.00
48 Ausserordentlicher Ertrag	0.00	0.00	0.00
Ausserordentliches Ergebnis	0.00	0.00	0.00
Jahresergebnis Erfolgsrechnung	42'037.75	32'830.00	54'548.40
Ertragsüberschuss (+), Aufwandüberschuss (-)			

3 BILANZ

	Rechnung 2025	Veränderung	Rechnung 2024
1 Aktiven	33'086'329.87	+6'636'947.41	26'449'382.46
10 Finanzvermögen	10'022'039.70	+1'976'308'02	8'045'731.68
100 Flüssige Mittel und kurzfristige Geldanlagen	4'459'344.83	+509'868.69	3'949'476.14
101 Forderungen	3'377'219.77	-54'948.71	3'432'168.48
104 Aktive Rechnungsabgrenzungen	38'311.10	+7'865.10	30'446.00
107 Finanzanlagen	135'070.00	+14'566.00	120'504.00
108 Sachanlagen Finanzvermögen	2'012'094.00	+1'498'956.94	513'137.06
14 Verwaltungsvermögen	23'064'290.17	+4'660'639.39	18'403'650.78
140 Sachanlagen Verwaltungsvermögen	21'349'356.31	+4'655'982.80	16'693'373.51
142 Immaterielle Anlagen	1'709'732.86	4'656.59	1'705'076.27
144 Darlehen	0.00	0.00	0.00
145 Beteiligungen, Grundkapitalien	5'201.00	0.00	5'201.00

Aktiven

Die flüssigen Mittel sind um Fr. 509'868.69 angestiegen.

Im Vergleich zum Vorjahr sind die Forderungen um rund 55'000 Franken gesunken, während die aktiven Rechnungsabgrenzungen um etwa 7'900 Franken gestiegen sind. Gleichzeitig hat das Verwaltungsvermögen der Sachanlagen um rund 4,7 Mio. Franken zugenommen.

	Rechnung 2025	Veränderung	Rechnung 2024
2 Passiven	33'086'329.87	+6'636'947.41	26'449'382.46
20 Fremdkapital	15'974'083.87	+4'768'958.05	11'205'125.82
200 Laufende Verbindlichkeiten	304'351.22	-744'429.53	1'048'780.75
201 kurzfristige Finanzverbindlichkeiten	2'000'000.00	+2'000'000.00	0.00
204 Passive Rechnungsabgrenzungen	63'527.76	+14'539.99	48'987.77
205 Kurzfristige Rückstellungen	55'136.00	+1'885.00	53'251.00
Kurzfristiges Fremdkapital	2'423'014.98	+1'271'995.46	1'151'019.52
206 Langfristige Finanzverbindlichkeiten	13'500'000.00	+3'500'000.00	10'000'000.00
209 Verbindlichkeiten gegenüber Spezialfinanzierungen und Fonds im Fremdkapital	51'068.89	-3'037.41	54'106.30
Langfristiges Fremdkapital	13'551'068.89	+3'496'962.59	10'054'106.30
29 Eigenkapital	17'112'246.00	+1'867'989.36	15'244'256.64
290 Verpflichtungen (+) / Vorschüsse (-) gegenüber Spezialfinanzierungen	2'845'927.95	+162'721.38	2'683'206.57
293 Vorfinanzierungen	6'727'518.91	+39'232.81	6'688'286.10
294 Reserven	2'245'150.28	+1'666'035.17	579'115.11
299 Bilanzüberschuss/-fehlbetrag	5'293'648.86	0.00	5'293'648.86

Passiven

Das kurzfristige Fremdkapital ist netto um Fr. 1'271'995.46 gestiegen. Im Jahr 2026 wird ein Darlehen über 2 Mio. Franken fällig. Aus diesem Grund wurde der entsprechende Betrag in die kurzfristigen Finanzverbindlichkeiten umgegliedert. Im Verlauf des Jahres 2025 musste zudem ein weiteres Darlehen von 5,5 Mio. Franken aufgenommen werden. Die laufenden Verbindlichkeiten per Jahresende sind hingegen um rund 744'000 Franken zurückgegangen.

Die Zunahme bei den Spezialfinanzierungen ist auf deren Ergebnisse zurückzuführen. Die Vorfinanzierungen wurden durch Einlagen für den Werterhalt gespeist, abzüglich Entnahmen für Unterhalt und Abschreibungen. Daraus ergibt sich eine Nettozunahme von Fr. 39'232.81.

Wird ein Ertragsüberschuss ausgewiesen und sind die ordentlichen Abschreibungen geringer als die Nettoinvestitionen, ist gemäss kantonaler Gemeindeverordnung Artikel 84 (gültig bis 31.12.2025) eine Zuweisung an die finanzpolitische Reserve vorzunehmen (→ Fr. 1'666'035.17).

Dadurch wird die Jahresrechnung ausgeglichen dargestellt. Der Bilanzüberschuss bleibt unverändert bei Fr. 5'293'648.86.

4 FUNKTIONEN

4.1 Erfolgsrechnung

Aufgabenbereiche (Funktionale Gliederung)	Jahresrechnung 2025		Budget 2025		Jahresrechnung 2024	
	Aufwand	Ertrag	Aufwand	Ertrag	Aufwand	Ertrag
0 Allgemeine Verwaltung Nettoaufwand	1'066'574.94	92'153.05 974'421.89	1'083'175.00	109'630.00 973'545.00	1'069'115.70	98'347.60 970'768.10
1 Öffentliche Ordnung, Sicherheit, Verteidigung Nettoaufwand	304'917.20	225'982.70 78'934.50	343'940.00	203'250.00 140'690.00	299'841.59	213'660.12 86'181.47
2 Bildung Nettoaufwand	3'744'520.32	866'964.75 2'877'555.57	3'577'020.00	865'325.00 2'711'695.00	3'088'188.52	728'587.39 2'359'601.13
3 Kultur, Sport und Freizeit, Kirche Nettoaufwand	84'424.23	5'280.00 79'144.23	103'425.00	5'500.00 97'925.00	82'134.20	5'630.00 76'504.20
4 Gesundheit Nettoaufwand	13'269.50	0.00 13'269.50	11'435.00	0.00 11'435.00	10'032.00	0.00 10'032.00
5 Soziale Sicherheit Nettoaufwand	2'488'052.60	178'009.19 2'310'043.41	2'698'720.00	205'600.00 2'493'120.00	2'464'901.15	194'808.94 2'270'092.21
6 Verkehr Nettoaufwand	716'165.11	36'571.10 679'594.01	665'180.00	38'450.00 626'730.00	598'067.16	33'860.10 564'207.06
7 Umweltschutz und Raumordnung Nettoaufwand	1'766'606.94	1'546'194.53 220'412.41	1'737'560.00	1'465'300.00 272'260.00	1'784'626.22	1'438'600.60 346'025.62
8 Volkswirtschaft Nettoertrag	22'887.53 79'090.47	101'978.00	19'360.00 82'640.00	102'000.00	28'267.65 67'336.55	95'604.20
9 Finanzen und Steuern Nettoertrag	3'007'678.02 7'154'285.05	10'161'963.07	1'354'160.00 7'244'760.00	8'598'920.00	1'328'284.86 6'616'075.24	7'944'360.10
Total Aufwand / Ertrag	13'215'096.39	13'215'096.39	11'593'975.00	11'593'975.00	10'753'459.05	10'753'459.05

4.1.1 Kommentar / Wichtigste Abweichungen gegenüber dem Budget

0 Allgemeine Verwaltung

	Rechnung 2025		Budget 2025		Rechnung 2024	
	Aufwand	Ertrag	Aufwand	Ertrag	Aufwand	Ertrag
	1'066'574.94	92'153.05	1'083'175.00	109'630.00	1'069'115.70	98'347.60
Nettoaufwand		974'421.89		973'545.00		970'768.10
Netto-Mehraufwand zu Budget		876.89				

Die grössten Abweichungen zum Budget 2025

0110 Legislative	Tiefere Ausgaben Drucksachen und Publikationen (3102.00)	-3'432.75
0120 Exekutive	Tiefere Ausgaben Ratskredit (3199.00)	-5'142.20
0220 Allgemeine Dienste	Tiefere Lohnkosten (3010.00)	-2'249.75
	Geringere Weiterbildungskosten (3090.00)	-7'660.00
	Höhere Kosten ICT (3158.00)	+19'350.50
	Höhere Entschädigungen an Kanton (3611.00)	+7'817.55

1 Öffentliche Ordnung und Sicherheit, Verteidigung

	Rechnung 2025		Budget 2025		Rechnung 2024	
	Aufwand	Ertrag	Aufwand	Ertrag	Aufwand	Ertrag
	304'917.20	225'982.70	343'940.00	203'250.00	299'841.59	213'660.12
Nettoaufwand		78'934.50		140'690.00		86'181.47
Netto-Minderaufwand zu Budget		-61'755.50				

Die grössten Abweichungen zum Budget 2025

1400 Allgemeines Rechtswesen	Tiefere Ausgaben für Dienstleistungen Dritter (3130.00)	-11'727.95
	Höhere Gebühren für Amtshandlungen (4210.00)	+2'084.25
1500 Feuerwehr	Tiefere Entschädigung an Regio Feuerwehr Belp (3612.00)	-15'967.95
	Höhere Einnahmen aus Ersatzabgaben (4200.00)	+23'018.45
1620 Zivilschutz	Geringere Unterhaltskosten Gebäude (3144.00)	-5'274.15

2 Bildung

	Rechnung 2025		Budget 2025		Rechnung 2024	
	Aufwand	Ertrag	Aufwand	Ertrag	Aufwand	Ertrag
	3'744'520.32	866'964.75	3'577'020.00	865'325.00	3'088'188.52	728'587.39
Nettoaufwand		2'877'555.57		2'711'695.00		2'359'601.13
Netto-Mehraufwand zu Budget		+165'860.57				

Die grössten Abweichungen zum Budget 2025

2110 Kindergarten	Geringere Kosten Exkursionen, Schulreisen und Lager (3171.00)	-3'801.15
	Geringerer Besoldungsanteil Kanton (3611.00)	-23'439.00
	Höhere Entschädigung an Gemeinden (3612.00)	+3'707.18
	Höhere Entschädigung von Gemeinden (4612.00)	+6'497.25
2120 Primarstufe	Tiefere Weiterbildungskosten (3090.00)	-2'088.45
	Geringerer Besoldungsanteil Kanton (3611.00)	-55'401.00
	Höhere Entschädigung an Gemeinden (3612.00)	+81'412.95
	Tiefere Entschädigung von Gemeinden (4612.00)	-32'120.45
2130 Sekundarstufe I	Höhere Ausgaben Lehrmittel (3104.00)	+13'063.75
	Höherer Besoldungsanteil Kanton (3611.00)	+96'672.00
	Tiefere Entschädigungen an Gemeinden (3612.00)	-10'222.82
	Tiefere Schülerbeiträge von Gemeinden (4612.00)	+2'534.40
2140 Musikschulen	Beiträge an Musikschulen (3636.00)	+21'959.86
2170 Schulanlage Hang	Höhere Ausgaben für Unterhalt Hochbauten (3144.00)	+3'397.70
2171 Schulanlage Matte	Mehrausgaben Dienstleistungen Dritter (Schulraumprovisorium, 3130.00)	+11'325.10
	Höhere Unterhaltskosten (3144.00)	+33'976.23
2172 Doppelsporthalle Matte	Höhere Anschaffungen Apparate, Maschinen (3111.00)	+15'544.35
2173 Bildungs- und Kulturzentrum	Tiefere Unterhaltskosten (3144.00)	-9'041.55
2180 Tagesbetreuung	Höhere Lohnkosten (3010.00)	+29'904.10
	Höhere Elternbeiträge Betreuung (4240.00)	+18'944.00
	Höhere Beiträge Kanton (4631.00)	+4'694.95

3 Kultur, Sport und Freizeit, Kirche

	Rechnung 2025		Budget 2025		Rechnung 2024	
	Aufwand	Ertrag	Aufwand	Ertrag	Aufwand	Ertrag
	84'424.23	5'280.00	103'425.00	5'500.00	82'134.20	5'630.00
Nettoaufwand		79'144.23		97'925.00		76'504.20
Netto-Minderaufwand zu Budget			-18'780.77			

Die grössten Abweichungen zum Budget 2025

3290 Übrige Kultur	Tiefere Beiträge an Anlässe (3130.00)	-6'938.65
3410 Sport	Tiefere Unterhaltskosten Sportplatz Allmend (3140.00)	-2'025.35
3420 Freizeit	Höhere Lohnkosten (3010.00)	+3'598.00
	Kein Beitrag an "Ferienpass" (aufgehoben, 3612.00)	-3'800.00

4 Gesundheit

	Rechnung 2025		Budget 2025		Rechnung 2024	
	Aufwand	Ertrag	Aufwand	Ertrag	Aufwand	Ertrag
	13'269.00	0.00	11'435.00	0.00	10'032.00	0.00
Nettoaufwand		13'269.00		11'435.00		10'032.00
Netto-Mehraufwand zu Budget			+1'834.00			

Die grössten Abweichungen zum Budget 2025

4331 Schulzahnpflege	Mehr Zahnarzt Honorare (3136.00)	+1'611.50
----------------------	----------------------------------	-----------

5 Soziale Sicherheit

	Rechnung 2025		Budget 2025		Rechnung 2024	
	Aufwand	Ertrag	Aufwand	Ertrag	Aufwand	Ertrag
	2'488'052.60	178'009.19	2'698'720.0	205'600.00	2'464'901.15	194'808.94
Nettoaufwand		2'310'043.41		2'493'120.00		2'270'092.21
Netto-Minderaufwand zu Budget			-183'076.59			

Die grössten Abweichungen zum Budget 2025

5320 Ergänzungsleistungen	Tieferer Lastenausgleich EL (3631.00)	-92'876.00
5410 Familienzulagen	Tiefere Beiträge an Familienzulagen (3631.00)	-4'176.00
5450 Leistungen an Familien	Tiefere Kosten für Betreuungsgutscheine (3637.00)	-28'634.40

	Tiefere Entschädigung vom Kanton für Betreuungsgutscheine (4611.00)	-27'686.81
5799 Lastenausgleich Sozialhilfe	Tieferer Beitrag an Kanton für Sozialhilfe (3611.00)	-85'690.90

6 Verkehr

	Rechnung 2025		Budget 2025		Rechnung 2024	
	Aufwand	Ertrag	Aufwand	Ertrag	Aufwand	Ertrag
	716'165.11	36'571.10	665'180.00	38'450.00	598'067.16	33'860.10
Nettoaufwand		679'594.01		626'730.00		564'207.06
Netto-Mehraufwand zu Budget		+52'864.01				

Die grössten Abweichungen zum Budget 2025

6150 Gemeindestrassen	Höherer Lohnaufwand (3010.00)	+14'183.30
	Höhere Ausgaben für Betriebs-/Verbrauchsmaterial (3101.00)	+6'402.15
	Geringere Energiekosten für den Werkhof (3120.01)	-7'578.85
	Kein Aufwand Honorare externe Berater, Gutachter (3132.00)	-10'000.00
	Höhere Unterhaltskosten Strassen (3141.00)	+76'878.30
	Tiefere Abschreibungen (3320.90)	-29'121.95
6291 Gemeindeanteil ÖV	Tieferer Aufwand Lastenausgleich öffentlicher Verkehr (3631.00)	-13'877.00

7 Umweltschutz und Raumordnung

	Rechnung 2025		Budget 2025		Rechnung 2024	
	Aufwand	Ertrag	Aufwand	Ertrag	Aufwand	Ertrag
	1'766'606.94	1'546'194.53	1'737'560.00	1'465'300.00	1'784'626.22	1'438'600.60
Nettoaufwand		220'412.41		272'260.00		346'025.62
Netto-Minderaufwand zu Budget		-51'847.59				

Die grössten Abweichungen zum Budget 2025

7101 Wasserversorgung	Geringere Energiekosten (3120.00)	-5'980.81
	Weniger Unterhalt Reservoir/Pumpwerk (3144)	-6'520.22
	Tiefere Abschreibungen (SG 33)	-16'150.05
	Weniger Einlagen in Werterhalt (3510)	-15'058.00
	Höherer Erlös aus Wasserverkauf (4240.00)	+12'699.64
	Weniger Anschlussgebühren (4240.50)	-15'058.00
	Höhere Entnahmen aus Werterhalt (4510.10)	+8'770.64
7201 Abwasserentsorgung	Weniger Honorare ZpA (3132.01)	-14'443.76

	Höherer Betriebsbeitrag an ARA Verband Belp	+71'100.00
	Mehr Grund- und Benützungsgebühren (4240.00 + 4240.02)	+18'426.20
	Höhere Entnahmen aus Werterhalt (4510.10)	+28'173.55
7301 Abfall	Höhere Abfuhrkosten (3130.00)	+6'036.04
	Mehreinnahmen von Kehrrechtgrundgebühren (4240)	+12'042.50
7410 Gewässerverbauungen	Höherer Aufwand Unterhalt Wasserbau (3142.00)	+9'995.25
	Tieferer Abschreibungsaufwand (3300.20)	-20'093.00
7450 Naturgefahren	Massnahmen im Zusammenhang mit Hangrutschen (3130)	+52'438.47
	Einnahmen aus Einsatzkostenversicherung (4260.00)	+55'264.50
7710 Friedhof und Bestattungen	Übernahme Bestattungskosten Minderbemittelter (3130.00)	+10'811.45
7900 Raumordnung	Weniger Planungen und Projektierungen Dritter (3131.00)	-25'000.00
	Minderaufwand Honorare externe Berater und Gutachten (3132.00)	-36'228.65

8 Volkswirtschaft

	Rechnung 2025		Budget 2025		Rechnung 2024	
	Aufwand	Ertrag	Aufwand	Ertrag	Aufwand	Ertrag
	22'887.53	101'978.00	19'360.00	102'000.00	28'267.65	95'604.20
Nettoertrag	79'090.47		82'640.00		67'336.55	
Netto-Minderertrag zu Budget	-3'549.53					

Die grössten Abweichungen zum Budget 2025

8200 Forstwirtschaft	Mehrausgaben Dienstleistungen Dritte (3130.00)	+5'242.85
----------------------	------------------------------------------------	-----------

9 Finanzen und Steuern

	Rechnung 2025		Budget 2025		Rechnung 2024	
	Aufwand	Ertrag	Aufwand	Ertrag	Aufwand	Ertrag
	3'007'678.02	10'161'963.07	1'354'160.00	8'598'920.00	1'328'284.86	7'944'360.10
Nettoertrag	7'154'285.05		7'244'760.00		6'616'075.24	
Netto-Minderertrag zu Budget	+90'474.95					

Die grössten Abweichungen zum Budget 2025

9100 allg. Gemeindesteuern	Höhere Einkommenssteuern (4000.00)	+356'687.00
	Höhere Vermögenssteuern (4001.00)	+68'067.30
	Höhere Einnahmen aus Gewinnsteuern (4010.00)	+63'868.85
	Höhere Einnahmen aus aktiver Steuerauscheidung Gewinnsteuer (4010.40)	+304'323.95
9101 Sondersteuern	Mehrertrag aus Grundstückgewinnsteuer (4022.00)	+80'354.95

	Mehrertrag Sonderveranlagungen (4022.10)	+237'154.50
9102 Liegenschaftssteuern	Höhere Einnahmen aus Liegenschaftssteuern (4021.00)	+50'044.45
9300 Finanz- & Lastenausgleich	Tieferer Disparitätenabbau (4622.70)	-20'846.00
9500 Ertragsanteile übrige	Höherer Ertrag aus Erbschafts- und Schenkungssteuern (4024.00)	+30'365.40
9610 Zinsen	Tiefere Zinsen auf langfristigen Finanzverbindlichkeiten (3406.00)	-19'227.78
9630 Liegenschaften Finanzvermögen	Rückbau Treibhaus (Kanalweg 6) (3430.00)	+21'783.00
	Marktwertanpassung Liegenschaften Finanzvermögen (4443.00)	+1'498'956.94
9900 Nicht aufgeteilte Posten, Artikel GV	Einlage in finanzpolitische Reserve (3894.00)	+1'666'035.17

4.2 Investitionsrechnung

Aufgabenbereich (Funktionale Gliederung)	Jahresrechnung 2025		Budget 2025		Jahresrechnung 2024	
	Ausgaben	Einnahmen	Ausgaben	Einnahmen	Ausgaben	Einnahmen
2 Bildung	5'354'925.08	0.00	5'750'000.00	0.00	3'657'373.30	0.00
Nettoausgaben		5'354'925.08		5'750'000.00		3'657'373.30
6 Verkehr und Nachrichtenübermittlung	392'542.65	32'220.95	568'000.00	0.00	174'783.05	0.00
Nettoausgaben		360'321.70		568'000.00		174'783.05
7 Umweltschutz und Raumordnung	502'110.31	0.00	1'226'000.00	0.00	403'043.73	0.00
Nettoausgaben		502'110.31		1'226'000.00		403'043.73
9 Finanzen und Steuern	32'220.95	6'249'578.04	0.00	7'544'000.00	0.00	4'235'200.08
Nettoeinnahmen	6'217'357.09		7'544'000.00		4'235'200.08	
Total Ausgaben / Einnahmen	6'281'798.99	6'281'798.99	7'544'000.00	7'544'000.00	4'235'200.08	4'235'200.08

Total wurden Nettoinvestitionen von rund 6,2 Mio. Franken getätigt. Auf den Neubau Schulhaus "Matte 2" entfallen rund 4,86 Mio. Franken. Budgetiert waren Investitionen von 7,544 Mio. Franken. Dies entspricht einer Realisationsquote von rund 82 Prozent (Vorjahr 78 Prozent).

5 SACHGRUPPEN

5.1 Erfolgsrechnung

Sachgruppengliederung	Jahresrechnung 2025		Budget 2025		Jahresrechnung 2024	
	Aufwand	Ertrag	Aufwand	Ertrag	Aufwand	Ertrag
3 Aufwand	13'042'573.51		11'498'825.00		10'511'866.54	
30 Personalaufwand	1'630'996.10		1'635'565.00		1'542'264.35	
31 Sach- und übriger Betriebsaufwand	1'966'591.77		1'856'320.00		1'902'352.37	
33 Abschreibungen Verwaltungsvermögen	1'556'717.70		1'670'350.00		1'181'542.85	
34 Finanzaufwand	193'369.88		208'560.00		168'432.82	
35 Einlagen in Fonds und Spezialfinanzierungen	223'877.00		238'950.00		222'855.00	
36 Transferaufwand	5'790'335.89		5'874'430.00		5'479'779.15	
38 Ausserordentlicher Aufwand	1'666'035.17		0.00		0.00	
39 Interne Verrechnungen	14'650.00		14'650.00		14'640.00	
4 Ertrag		13'215'096.39		10'531'335.00		9'762'529.21
40 Fiskalertrag		8'194'321.60		7'074'200.00		6'654'456.15
41 Regalien und Konzessionen		101'978.00		102'000.00		95'604.20
42 Entgelte		1'783'265.56		1'673'800.00		1'680'460.55
43 Verschiedene Erträge		1'688.70		500.00		1'803.55
44 Finanzertrag		1'614'977.10		111'410.00		111'347.12
45 Entnahmen aus Fonds und Spezialfinanzierungen		194'445.69		147'700.00		179'335.15
46 Transferertrag		1'309'769.74		1'407'075.00		1'024'882.49
49 Interne Verrechnungen		14'650.00		14'650.00		14'640.00
9 Abschlusskonten	172'522.88		95'150.00	1'062'640.00	241'592.51	990'929.84
90 Abschluss Erfolgsrechnung	172'522.88		95'150.00	1'062'640.00	241'592.51	990'929.84
Total Aufwand / Ertrag	13'215'096.39	13'215'096.39	11'593'975.00	11'593'975.00	10'753'459.05	10'753'459.05

30 Erläuterung zur Entwicklung Personalaufwand

Der budgetierte Personalaufwand von 1'635'565 Franken wurde leicht unterschritten. Der effektive Aufwand beträgt Fr. 1'630'996.10.

31 Erläuterung zur Entwicklung Sach- und übriger Betriebsaufwand

Die Mehraufwendungen im Bereich des Sach- und übrigen Betriebsaufwands betragen rund 110'300 Franken. Die Abweichung ist vor allem auf höhere Unterhaltskosten im Hochbau sowie Strassenbau zurückzuführen.

33 Erläuterung zur Entwicklung Abschreibungen Verwaltungsvermögen

Der budgetierte Betrag für Abschreibungen wurde um rund 113'600 Franken unterschritten. Geplante Investitionen konnten nicht umgesetzt werden.

34 Erläuterung zur Entwicklung Finanzaufwand

Der Minderaufwand von rund 15'200 Franken gegenüber dem Budget ist hauptsächlich auf tiefere Zinsen für langfristige Finanzverbindlichkeiten sowie für Stiftungen und Legate zurückzuführen. Gleichzeitig fielen zusätzliche Abbruchkosten für das Treibhaus (Finanzvermögen) an.

35 Erläuterung zur Entwicklung Einlagen in Fonds und Spezialfinanzierungen

Die Einlagen in die Spezialfinanzierungen Werterhalt Wasser und Abwasser betragen 223'877 Franken Sie entsprechen damit in etwa dem Vorjahresniveau. Aufgrund der bereits hohen Bestände wurde lediglich der Mindestbetrag in den Werterhalt eingelegt.

36 Erläuterung zur Entwicklung Transferaufwand

Der Transferaufwand von Fr. 5'790'335.89 umfasst Entschädigungen an Bund, Kanton, Gemeinden und Gemeindeverbände. Gegenüber dem Budget ergibt sich eine Minderbelastung von rund 84'000 Franken. Diese ist hauptsächlich auf tiefere Kosten im Bereich Soziales (Ergänzungsleistungen und Sozialhilfe) zurückzuführen. Demgegenüber stehen höhere Beiträge, unter anderem für einfache sonderpädagogische Massnahmen sowie für die Musikschule.

38 Erläuterung zur Entwicklung Ausserordentlicher Aufwand

Im Rahmen der amtlichen Neubewertung vom Februar 2025 musste die Treibhaus-Parzelle um rund 1,5 Mio. Franken aufgewertet werden. Infolge dieser Aufwertung sowie markant höherer Steuereinnahmen resultiert ein Ertragsüberschuss von Fr. 1'666'035.17. Der Überschuss wird gemäss der zum Zeitpunkt des Jahresabschlusses geltenden kantonalen Gesetzgebung (Gemeindeverordnung Art. 84) als zusätzliche Abschreibung der finanzpolitischen Reserve zugewiesen.

39 Erläuterung zur Entwicklung der internen Verrechnungen

Die internen Verrechnungen konnten analog Budget verbucht werden.

40 Erläuterung zur Entwicklung Fiskalertrag

Der Fiskalertrag beträgt Fr. 8'194'321.60 und liegt rund 1,1 Mio. Franken über dem Budget. Die Mehreinnahmen sind hauptsächlich auf höhere Einkommens- und Vermögenssteuern, höhere Gewinnsteuern (inkl. aktive Steuerauscheidungen) sowie auf Sondersteuern (Grundstückgewinnsteuern und Sonderveranlagungen) zurückzuführen.

41 Erläuterung zur Entwicklung Regalien und Konzessionen

Die Entschädigung der BKW AG beträgt 101'978 Franken.

42 Erläuterung zur Entwicklung Entgelte

Im Bereich der Entgelte werden die Gebühren für Amtshandlungen sowie die Wasser-, Abwasser- und Abfallgebühren verbucht. Gegenüber dem Budget ergeben sich Mehreinnahmen von Fr. 109'465.56, welche hauptsächlich auf höhere Grund- und Benützungsgebühren sowie auf die Rückerstattung der Einsatzkostenversicherung im Zusammenhang mit dem Murgang Breitlohn zurückzuführen sind.

44 Erläuterung zur Entwicklung Finanzertrag

Im Rahmen der amtlichen Neubewertung vom Februar 2025 musste die Treibhaus-Parzelle um rund 1,5 Mio. Franken aufgewertet werden.

45 Erläuterung zur Entwicklung Entnahmen aus Fonds und Spezialfinanzierungen

Die Abschreibungen des Verwaltungsvermögens im Bereich Wasserversorgung und Abwasserentsorgung wurden dem Werterhalt belastet. Zudem können auch Unterhaltskosten über die Spezialfinanzierung Werterhalt finanziert werden.

Im Vergleich zum Budget 2025 (147'700 Franken) ergibt sich eine Abweichung von rund 46'700 Franken. Aufgrund der höheren Unterhaltskosten konnten im Bereich Wasser und Abwasser entsprechend höhere Entnahmen vorgenommen werden. Zusätzlich wurden die Abschreibungen des Spielplatzes "Matte" (Kindergarten) über die Mehrwertabschöpfung finanziert.

46 Erläuterung zur Entwicklung Transferertrag

Der Transferertrag umfasst Entschädigungen von Bund, Kanton, Gemeinden und Gemeindeverbänden. Gegenüber dem Budget resultiert ein Minderertrag von rund Fr. 97'300, hauptsächlich bedingt durch tieferen Lastenausgleich Betreuungsgutscheine, geringere interne Verrechnungen an Spezialfinanzierungen, weniger externe Primarschülerinnen und -schüler sowie geringeren Disparitätenabbau.

49 Erläuterung zur Entwicklung der internen Verrechnungen

Die internen Verrechnungen konnten analog Budget verbucht werden.

5.2 Investitionsrechnung

Sachgruppengliederung	Jahresrechnung 2025		Budget 2025		Jahresrechnung 2024	
	Aufwand	Ertrag	Aufwand	Ertrag	Aufwand	Ertrag
5 Investitionsausgaben	6'281'798.99		7'544'000.00		4'235'200.08	
50 Sachanlagen	6'085'956.00		7'469'000.00		4'124'421.15	
52 Immaterielle Anlagen	163'622.04		75'000.00		110'778.93	
59 Übertrag an Bilanz	32'220.95				0.00	
6 Investitionseinnahmen		6'281'798.99		7'544'000.00		4'235'200.08
63 Investitionsbeiträge für eigene Rechnung		32'220.95				
69 Übertrag an Bilanz		6'249'578.04		7'544'000.00		4'235'200.08
Total Ausgaben / Einnahmen	6'281'798.99	6'281'798.99	7'544'000.00	7'544'000.00	4'235'200.08	4'235'200.08

6 GELDFLUSSRECHNUNG

Geldflussrechnung		
Gesamthaushalt		
Einwohnergemeinde Toffen - Geldflussrechnung		
Bezeichnung	CHF 2025	CHF 2024
Geldfluss aus betrieblicher Tätigkeit		
Ertragsüberschuss / (-) Aufwandüberschuss	172'522.88	-749'337.33
Abschreibungen Verwaltungsvermögen	1'556'717.70	1'181'542.85
Abschreibungen Investitionsbeiträge	0.00	0.00
Einlagen in das Eigenkapital	1'666'035.17	0.00
(-) Entnahmen aus dem Eigenkapital	0.00	0.00
Verluste aus Verkauf Finanzanlagen FV und Übertragung Finanzanlagen FV ins VV / (-) Gewinne aus Verkauf Finanzanlagen FV	0.00	0.00
Verluste aus Verkauf Sachanlagen FV und Übertragung Sachanlagen FV ins VV / (-) Gewinne aus Verkauf Sachanlagen FV	0.00	0.00
(-) Wertberichtigungen Anlagen FV / Wertberichtigungen Anlagen FV	-1'513'522.94	-542.00
Wertberichtigungen Darlehen/Beteiligungen VV	0.00	0.00
(-) Aufwertung VV	0.00	0.00
Abnahme/(-) Zunahme Forderungen	54'948.71	444'719.31
Abnahme/(-) Zunahme Vorräte	0.00	0.00
(-) Zunahme/Abnahme aktive Rechnungsabgrenzungen	-7'865.10	13'606.17
(-) Abnahme/Zunahme Laufende Verbindlichkeiten	-744'429.53	318'149.88
Zunahme/(-) Abnahme kurzfr. Rückstellungen	1'885.00	20'828.00
Zunahme/(-) Abnahme passive Rechnungsabgrenzungen	14'539.99	-53'926.43
(-) Abnahme/Zunahme langfr. Rückstellungen	0.00	0.00
Zunahme/(-) Abnahme Spezialfinanzierungen im EK und Vorfinanzierungen	29'431.31	43'519.85
Geldfluss aus betrieblicher Tätigkeit	1'230'263.19	1'218'560.30

Geldfluss aus Investitionstätigkeit		
Zahlungen für Nettoinv. Sachanlagen + Immat. Anlagen+ Investitionsbeiträge VV	-6'217'357.09	-4'235'200.08
(-) Auszahlungen für Darlehen/Beteiligungen VV	0.00	0.00
Einzahlung für Darlehen/Beteiligungen VV	0.00	0.00
(-) Kauf Sachanlagen FV	0.00	-74'237.06
Verkauf Sachanlagen FV	0.00	0.00
(-) Investitionen Sachanlagen FV	0.00	0.00
(-) Kauf kurzfristige Finanzanlagen FV	0.00	0.00
Verkauf kurzfristige Finanzanlagen FV	0.00	0.00
(-) Kauf langfristige Finanzanlagen FV	0.00	0.00
Verkauf langfristige Finanzanlagen FV	0.00	0.00
Geldfluss aus Investitionstätigkeit	-6'217'357.09	-4'309'437.14
Geldfluss aus Finanzierungstätigkeit		
Zunahme/ (-) Abnahme Kontokorrente mit Dritten	0.00	0.00
Aufnahme kurzfristige Finanzverbindlichkeiten	0.00	0.00
(-) Rückzahlung kurzfristige Finanzverbindlichkeiten	0.00	0.00
Aufnahme langfristige Finanzverbindlichkeiten	5'500'000.00	0.00
(-) Rückzahlung langfristige Finanzverbindlichkeiten	0.00	0.00
(-) Abnahme/Zunahme Stiftungen, Legate, Zuwendungen im FK sowie Fonds im FK	-3'037.41	-1'839.85
Geldfluss aus Finanzierungstätigkeit	5'496'962.59	-1'839.85
Total Geldfluss	509'868.69	-3'092'716.69
Bestand Flüssige Mittel und kurzfristige Geldanlagen 1.1.	3'949'476.14	7'042'192.83
Bestand Flüssige Mittel und kurzfristige Geldanlagen 31.12.	4'459'344.83	3'949'476.14
<i>Kontrollrechnung: Differenz</i>	0.00	0.00

7 FINANZKENNZAHLEN

7.1 Gesamthaushalt

Kennzahl	Jahresrechnung 2025	Ø 5 Jahre	Kommentar / Interpretation
Nettoverschuldungsquotient (NVQ)	81,74 %	28,90 %	Nettoschulden in % des Fiskalertrages (inkl. Finanzausgleich). Diese Kennzahl gibt an, welcher Anteil der Fiskalerträge erforderlich wäre, um die Nettoschuld zu tilgen. Richtwert: < 100 % = gut.
Selbstfinanzierungsgrad (SFG)	55,08 %	68,53 %	Selbstfinanzierung in % der Nettoinvestitionen. Der Selbstfinanzierungsgrad gibt Antwort auf die Frage, wie weit die Investitionen aus selbst erarbeiteten Mitteln bezahlt werden können. Richtwert: > 100 % = ideal.
Zinsbelastungsanteil (ZBA)	0,96 %	0,57 %	Nettozinsen in % des laufenden Ertrages. Der ZBA sagt aus, wie stark der laufende Ertrag durch den Nettozinsaufwand belastet ist. Ein negativer ZBA zeigt an, dass mehr Zinsertrag erwirtschaftet als für Zinsen ausgegeben wird.
Bruttoverschuldungsanteil (BVA)	119,73 %	102,36 %	Bruttoschuld in % des laufenden Ertrages. Die Bruttoverschuldung informiert über das Mass der Verschuldung der Gemeinde. Der BVA zeigt an, wie viele % vom Finanzertrag benötigt werden, um die Bruttoschulden abzubauen. Richtwert: < 50 % = sehr gut.
Investitionsanteil (INA)	39,53 %	25,60 %	Bruttoinvestitionen in % der Gesamtausgaben. Der INA informiert über das Mass der Investitionstätigkeit der Gemeinde. Richtwert: < 10 % = schwache Investitionstätigkeit.
Kapitaldienstanteil (KDA)	12,75 %	11,94 %	Kapitaldienst in % des laufenden Ertrages. Der KDA informiert darüber, wie stark der laufende Ertrag durch Nettozinsen, Abschreibungen und Wertberichtigungen belastet ist. Richtwert: < 5 % = geringe Belastung.
Nettoschuld in Franken/Einwohner (N/EW)	Fr. 2'214.30	Fr. 704.93	Die Nettoschuld pro Einwohner/In wird als Gradmesser für die Verschuldung verwendet. Ein negativer Wert entspricht einem Nettovermögen pro Einwohner/In.

Kennzahl	Jahresrechnung 2025	Ø 5 Jahre	Kommentar / Interpretation
Selbstfinanzierungsanteil (SFA)	25,94 %	18,39 %	Selbstfinanzierung in % des laufenden Ertrages. Der SFA gibt Auskunft über die finanzielle Leistungsfähigkeit der Gemeinde. Je höher der Wert, desto höher ist der Spielraum für den Schuldenabbau oder die Finanzierung von Investitionen und deren Folgekosten. Richtwert: 10 – 20 % = mittel.
Nettozinsbelastungsanteil (NZB)	-16,65 %	-3,88 %	Finanzaufwand netto in % des Steuerertrages. Der NZB gibt an, welcher Anteil des Steuerertrages für die Verzinsung der Schulden aufgewendet werden muss.
Massgebliches Eigenkapital /Einwohner (MEK/EW)	Fr. 2'804.61	Fr. 2'524.45	Diese Kennzahl ist eine Vergleichsgrösse und wird im Zusammenhang mit dem Finanzausgleich verwendet.

7.2 Allgemeiner Haushalt

Kennzahl	Jahresrechnung 2025	Ø 5 Jahre	Kommentar / Interpretation
Selbstfinanzierungsgrad (SFG)	54,55 %	60,54 %	Selbstfinanzierung in % der Nettoinvestitionen. Der Selbstfinanzierungsgrad gibt Antwort auf die Frage, wie weit die Investitionen aus selbst erarbeiteten Mitteln bezahlt werden können. Richtwert: > 100 % = ideal.
Bilanzüberschussquotient (BÜQ)	72,70 %	89,74 %	Bilanzüberschuss in % des Fiskalertrages (inkl. Finanzausgleich). Eine gesunde Eigenkapitalbasis ist notwendig, um eine gute Eigenfinanzierung sicherzustellen. Der BÜQ wird nur für den allgemeinen Haushalt berechnet. Richtwert: <100 %= sehr gut.

7.3 Spezialfinanzierung Wasserversorgung

Kennzahl	Jahresrechnung 2025	Ø 5 Jahre	Kommentar / Interpretation
Selbstfinanzierungsgrad (SFG)	121,84 %	87,71 %	Selbstfinanzierung in % der Nettoinvestitionen. Der Selbstfinanzierungsgrad gibt Antwort auf die Frage, wie weit die Investitionen aus selbst erarbeiteten Mitteln bezahlt werden können. Richtwert: > 100 % = ideal.
Kostendeckungsgrad (KDG) Aufwand in % des Ertrages	127,60 %	121,96 %	Aufwand in % des Ertrages. Der KDA gibt Antwort auf die Frage, wie weit der Aufwand aus selbst erarbeiteten Erträgen gedeckt ist. < 100 % = Aufwandüberschuss. > 100 % = Ertragsüberschuss.
Werterhaltungsquote (WEQ)	19,87 %	20,82 %	

7.4 Spezialfinanzierung Abwasserentsorgung

Kennzahl	Jahresrechnung 2025	Ø 5 Jahre	Kommentar / Interpretation
Selbstfinanzierungsgrad (SFG)	35,89 %	95,35 %	Selbstfinanzierung in % der Nettoinvestitionen. Der Selbstfinanzierungsgrad gibt Antwort auf die Frage, wie weit die Investitionen aus selbst erarbeiteten Mitteln bezahlt werden können. Richtwert: > 100 % = ideal.
Kostendeckungsgrad (KDG)	103,25 %	110,62 %	Aufwand in % des Ertrages. Der KDA gibt Antwort auf die Frage, wie weit der Aufwand aus selbst erarbeiteten Erträgen gedeckt ist. < 100 % = Aufwandüberschuss. > 100 % = Ertragsüberschuss.
Werterhaltungsquote (WEQ)	25,74 %	24,28 %	

7.5 Spezialfinanzierung Abfall

Kennzahl	Jahresrechnung 2025	Ø 5 Jahre	Kommentar / Interpretation
Selbstfinanzierungsgrad (SFG)	-	-	Selbstfinanzierung in % der Nettoinvestitionen. Der Selbstfinanzierungsgrad gibt Antwort auf die Frage, wie weit die Investitionen aus selbst erarbeiteten Mitteln bezahlt werden können. Richtwert: > 100% ideal.
Kostendeckungsgrad (KDG)	119,26 %	130,14 %	Aufwand in % des Ertrages. Der KDA gibt Antwort auf die Frage, wie weit der Aufwand aus selbst erarbeiteten Erträgen gedeckt ist. < 100% = Aufwandüberschuss > 100% = Ertragsüberschuss

8 ANTRAG DER EXEKUTIVE

GENEHMIGUNG:

Gemäss Art. 71 GV (170.111) verabschiedet der Gemeinderat die Jahresrechnung 2025 der Einwohnergemeinde Toffen:

ERFOLGSRECHNUNG	Aufwand Gesamthaushalt	Fr.	13'042'573.51
	Ertrag Gesamthaushalt	Fr.	13'215'096.39
	Ertragsüberschuss	Fr.	172'522.88
davon			
	Aufwand Allgemeiner Haushalt	Fr.	11'724'166.46
	Ertrag Allgemeiner Haushalt	Fr.	11'724'166.46
	Ausgeglichener Allgemeiner Haushalt	Fr.	0.00
	Aufwand Wasserversorgung	Fr.	389'096.63
	Ertrag Wasserversorgung	Fr.	496'483.08
	Ertragsüberschuss	Fr.	107'386.45
	Aufwand Abwasserentsorgung	Fr.	711'046.60
	Ertrag Abwasserentsorgung	Fr.	734'145.28
	Ertragsüberschuss	Fr.	23'098.68
	Aufwand Abfall	Fr.	218'263.82
	Ertrag Abfall	Fr.	260'301.57
	Ertragsüberschuss	Fr.	42'037.75
INVESTITIONSRECHNUNG	Ausgaben	Fr.	6'249'578.04
	Einnahmen	Fr.	32'220.95
	Nettoinvestitionen	Fr.	6'217'357.09
NACHKREDITE zur Kenntnisnahme gemäss separater Tabelle		Fr.	797'028.67

ANTRAG:

Der Gemeindeversammlung wird beantragt, die Jahresrechnung 2025 und die Nachkredite von Fr. 0.00 zu genehmigen.

Einwohnergemeinde Toffen

16.03.2026



Carl Bütler
Gemeindepräsident



Christine Pulfer Brand
Gemeindeschreiberin



Simone Hirt
Finanzverwalterin

Bericht des Rechnungsprüfungsorgans zur Jahresrechnung 2025

An die Gemeindeversammlung der

Einwohnergemeinde Toffen

Als Rechnungsprüfungsorgan haben wir die Jahresrechnung der Einwohnergemeinde Toffen, bestehend aus Berichterstattung, Bilanz, Erfolgsrechnung, Investitionsrechnung, Geldflussrechnung und Anhang für das am 31. Dezember 2025 abgeschlossene Rechnungsjahr geprüft.

Verantwortung des Gemeinderates

Der Gemeinderat ist für die Aufstellung der Jahresrechnung in Übereinstimmung mit den kantonalen und kommunalen gesetzlichen Vorschriften verantwortlich. Diese Verantwortung beinhaltet die Ausgestaltung, Implementierung und Aufrechterhaltung eines internen Kontrollsystems mit Bezug auf die Aufstellung der Jahresrechnung, die frei von wesentlichen falschen Angaben als Folge von Verstössen oder Irrtümern ist. Darüber hinaus ist der Gemeinderat für die Anwendung sachgemässer Rechnungslegungsmethoden sowie die Vornahme angemessener Schätzungen verantwortlich.

Verantwortung des Rechnungsprüfungsorgans

Unsere Verantwortung ist es, aufgrund unserer Prüfung ein Prüfungsurteil über die Jahresrechnung abzugeben. Wir haben unsere Prüfung in Übereinstimmung mit den gesetzlichen Vorschriften und der Arbeitshilfe für Rechnungsprüfungsorgane (AH RPO, Ausgabe 2016) vorgenommen. Die Prüfung haben wir so zu planen und durchzuführen, dass wir hinreichende Sicherheit gewinnen, ob die Jahresrechnung frei von wesentlichen falschen Angaben ist.

Eine Prüfung beinhaltet die Durchführung von Prüfungshandlungen zur Erlangung von Prüfungsnachweisen für die in der Jahresrechnung enthaltenen Wertansätze und sonstigen Angaben. Die Auswahl der Prüfungshandlungen liegt im pflichtgemässen Ermessen des Prüfers. Dies schliesst eine Beurteilung der Risiken wesentlicher falscher Angaben in der Jahresrechnung als Folge von Verstössen oder Irrtümern ein. Bei der Beurteilung dieser Risiken berücksichtigt der Prüfer das interne Kontrollsystem, soweit es für die Aufstellung der Jahresrechnung von Bedeutung ist, um die den Umständen entsprechenden Prüfungshandlungen festzulegen, nicht aber um ein Prüfungsurteil über die Wirksamkeit des internen Kontrollsystems abzugeben. Die Prüfung umfasst zudem die Beurteilung der Angemessenheit der angewandten Rechnungslegungsmethoden, der Plausibilität der vorgenommenen Schätzungen sowie eine Würdigung der Gesamtdarstellung der Jahresrechnung. Wir sind der Auffassung, dass die von uns erlangten Prüfungsnachweise eine ausreichende und angemessene Grundlage für unser Prüfungsurteil bilden.

Prüfungsurteil

Nach unserer Beurteilung entspricht die Jahresrechnung für das am 31. Dezember 2024 abgeschlossene Rechnungsjahr den kantonalen und kommunalen gesetzlichen Vorschriften.

Berichterstattung aufgrund weiterer gesetzlicher Vorschriften

Wir bestätigen, dass wir die Anforderungen an die Befähigung gemäss Art. 123 GV erfüllen und keine mit unserer Unabhängigkeit nicht vereinbare Sachverhalte vorliegen.

Wir beantragen, die Jahresrechnung per 31. Dezember 2025 mit Aktiven und Passiven von CHF 33'086'329.87 und einem Ertragsüberschuss des Gesamthaushaltes von CHF 172'522.88 zu genehmigen.

Toffen, 20. April 2026

Das Rechnungsprüfungsorgan

Hanspeter Stübi
Leitender Revisor

10 GENEHMIGUNG DER JAHRESRECHNUNG

Die Gemeindeversammlung der Einwohnergemeinde Toffen hat die Jahresrechnung 2025 am 01.06.2026 gemäss dem vorstehenden Antrag des Gemeinderates vom 16.03.2026 genehmigt.

Einwohnergemeinde Toffen

01.06.2026

Carl Bütler
Gemeindepräsident

Christine Pulfer Brand
Gemeindeschreiberin

11 ANHANG

11.1 Regelwerk

11.1.1 Angewendetes Regelwerk

Der Rechnungsabschluss der Gemeinde Toffen wurde in Übereinstimmung mit den geltenden kantonalen, gesetzlichen Grundlagen erstellt.

Gemeindegesezt (GG, BSG 170.11)

Gemeindeverordnung (GV, BSG 170.111)

Direktionsverordnung über den Finanzhaushalt der Gemeinden (FHDV, BSG 170.511)

Diese orientieren sich gemäss Art. 70 Absatz 1 GG am Harmonisierten Rechnungslegungsmodell 2 für die Kantone und Gemeinden, HRM2, laut Handbuch der Konferenz der Kantonalen Finanzdirektoren. Die kantonalen Bestimmungen weichen in einzelnen Bereichen von den Empfehlungen des HRM2 ab. Das kantonale Amt für Gemeinden und Raumordnung stellt eine Auflistung dieser Ausnahmen zur Verfügung unter www.be.ch/gemeinden > Rubrik Muster/Vorlagen > Gemeindefinanzen > Jahresrechnung.

11.1.2 Bewertung Finanzvermögen

Vermögenswerte im Finanzvermögen werden bilanziert, wenn sie einen künftigen Nutzen erbringen und ihr Wert verlässlich ermittelt werden kann. Sie werden bei erstmaliger Bilanzierung zu Anschaffungs- bzw. Herstellungskosten bilanziert. Entstehen der Gemeinde keine Kosten, wird zum Verkehrswert zum Zeitpunkt des Zugangs bilanziert. Folgebewertungen erfolgen zum Verkehrswert am Bilanzstichtag, wobei eine systematische Neubewertung bei Liegenschaften mit Ausnahme von Baurechten alle fünf Jahre oder bei Änderung des amtlichen Werts, bei allen anderen Vermögenswerten jährlich erfolgt. Die Bilanzwerte sind bei eingetretenen dauerhaften Wertminderungen oder Verlusten sofort zu berichtigen.

Bilanzkonto	Art des Finanzvermögens	Alter Buchwert Fr.	Marktwert- anpassung Fr.	Neuer Buchwert Fr.	Bewertungsgrundsatz	Letztmalige Bewertung
10700.01	Namenaktien BKW AG	120'160.00	+14'560.00	134'720.00	Börsenwert	31.12.2025
10700.02	Namenaktien BLS AG	8.00	+6.00	14.00	Steuerwert	31.12.2025
10700.03	Namenaktien Brienzer Rothorn Bahn	336.00	0.00	336.00	Steuerwert	31.12.2025
10800.00	Grundstücke (Sammelkonto)	513'137.06		2'012'094.00		
	<i>Parzelle 1097 "Matte" ZPP 11</i>	<i>513'137.06</i>	<i>+1'498'956.94</i>	<i>2'012'094.00</i>	<i>Amtl. Wert * 1.4 (Neubewertung 2025)</i>	<i>31.12.2025</i>

Per 31.12.2025 besteht keine Neubewertungsreserve mehr. Sie wurde per 31.12.2020 aufgelöst.

11.1.3 Bewertung Verwaltungsvermögen

Vermögenswerte im Verwaltungsvermögen werden bilanziert, wenn sie einen künftigen mehrjährigen öffentlichen Nutzen hervorbringen und ihr Wert verlässlich ermittelt werden kann. Sie werden zu Anschaffungs- bzw. Herstellkosten nach der Nettomethode bilanziert und nach der definierten Nutzungsdauer linear abgeschrieben. Entstehen der Gemeinde keine Kosten, wird zum Verkehrswert zum Zeitpunkt des Zugangs bilanziert. Die Bilanzwerte sind bei eingetretenen dauerhaften Wertminderungen oder Verlusten sofort zu berichtigen. Die geltenden Anlagekategorien und Nutzungsdauern sind in Anhang 2 GV umschrieben.

11.1.4 Aktivierungsgrenzen

Allgemeiner Haushalt	Fr. 25'000.00
Spezialfinanzierung Wasserversorgung	Fr. 25'000.00
Spezialfinanzierung Abwasserentsorgung	Fr. 25'000.00
Spezialfinanzierung Abfallbeseitigung	Fr. 25'000.00

11.1.5 Bestehendes Verwaltungsvermögen

Seit dem Übergang auf HRM2 im Jahr 2016 wird das bestehende Verwaltungsvermögen linear über 12 Jahre abgeschrieben. Davon ausgenommen sind die Positionen gemäss Art. T2-4 Ziff. 3 der Übergangsbestimmungen der GV.

11.2 Grundlagen der Jahresrechnung

Als Grundlage für die Jahresrechnung 2025 dienen das Budget 2025 und die Vorjahresrechnung 2024.

Genehmigung/Prüfung:

	Budget 2025	Jahresrechnung 2024
Gemeinderat	21.10.2024	17.03.2025
Bestätigungsbericht Rechnungsprüfungsorgan		01.05.2025
Gemeindeversammlung	02.12.2024	02.06.2025

11.3 Eigenkapitalnachweis

Beträge in Fr. 1'000.00			Veränderungsnachweis				Eigenkapital per 31.12.2025		
Eigenkapital per 01.01.2025		Fr.	Erhöhung (+) durch		Reduktion (-)		Eigenkapital per 31.12.2025		Fr.
29	Eigenkapital	15'244		Fr.		Fr.	29	Eigenkapital	17'112
290	Verpflichtungen (+) bzw. Vorschüsse (-) gegenüber SF	2'683		172		10	290	Verpflichtungen (+) bzw. Vorschüsse (-) gegenüber SF	2'845
29000.01	SF Mehrwertabschöpfung einseitig	91	3510.01 Einlagen in SF EK, Mehrwertabschöpfung	0	4510.xx Entnahmen aus SF EK, Mehrwertabschöpfung	10	29000.01 SF Mehrwertabschöpfung	81	
29001.00	SF Wasserversorgung	866	9010.10 Ertragsüberschuss	107	9011.10 Aufwandüberschuss	0	29001.00 SF Wasserversorgung	973	
29002.00	SF Abwasserentsorgung	1'030	9010.20 Ertragsüberschuss	23	9011.20 Aufwandüberschuss	0	29002.00 SF Abwasserentsorgung	1'053	
29003.00	SF Abfall	696	9010.30 Ertragsüberschuss	42	9011.30 Aufwandüberschuss	0	29003.00 SF Abfall	738	
292	Rücklagen der Globalbudgetbereiche	0	3892 Einlagen in Rücklagen Globalbudgetbereiche EK	0	4892 Entnahmen aus Rücklagen Globalbudgetbereiche EK	0	292 Rücklagen der Globalbudgetbereiche	0	
293	Vorfinanzierungen	6'688		223		184	293	Vorfinanzierungen	6'727
29301.00	Wasserversorgung Werterhalt	1273	3510.xx Einlagen	63	4510.10 Entnahme SF Werterhalt	101	29301.00 Wasserversorgung Werterhalt	1'235	
29302.00	Abwasserentsorgung Werterhalt	5'416	3510.xx Einlagen	160	4510.10 Entnahme SF Werterhalt	83	29302.00 Abwasserentsorgung Werterhalt	5'492	
294	Reserven	579		1'666		0	294	Reserven	2'245
29400	Zusätzliche Abschreibungen	579	3894.00 Sytembedingte zus.Abschr.	1'666	4894.00	0	29400	Zusätzliche Abschreibungen	2'245
296	Neubewertungsreserve Finanzvermögen	0		0		0	296	Neubewertungsreserve Finanzvermögen	0
29600.00	Neubewertungsreserve FV	0	3896.xx	0	4896.xx Entnahme aus NBR	0	29600.00 Neubewertungsreserve FV	0	
29601.00	Schwankungsreserve	0	3896.xx	0	4896.xx	0	29601.00 Schwankungsreserve	0	
298	Übriges Eigenkapital	0	3898 Einlagen übriges Eigenkapital	0	4898 Entnahmen übriges Eigenkapital	0	298	Übriges Eigenkapital	0
299	Bilanzüberschuss/-Fehlbetrag	5'294	9000.00 Überschuss der ER (Allg. Haushalt)	0	9001.00 Defizit der ER (Allg. Haushalt)	0	299	Bilanzüberschuss/-Fehlbetrag	5'294

11.4 Rückstellungsspiegel

205 Kurzfristige Rückstellungen							
Konto	Bezeichnung	Buchwert 01.01.2025	Veränderung			Buchwert 31.12.2025	Kommentar
			Bildung	Verwendung	Auflösung		
20500.00	Kurzfristige Rückstellungen aus Mehrleistungen des Personals	53'251.00	1'885.00	0.00	0.00	55'136.00	Aufgelaufene Ferien-, Gleit- und Überzeitguthaben.

208 Langfristige Rückstellungen							
Konto	Bezeichnung	Buchwert 01.01.2025	Veränderung			Buchwert 31.12.2025	Kommentar
			Bildung	Verwendung	Auflösung		

Total kurzfristige Rückstellungen	53'251.00	1'885.00	0.00	0.00	55'136.00
Total langfristige Rückstellungen	0.00	0.00	0.00	0.00	0.00
Total Rückstellungen	53'251.00	1'885.00	0.00	0.00	55'136.00

11.5 Beteiligungsspiegel

Beteiligungen (im Sinne der öffentlichen Aufgabenerfüllung)											
Name, Sitz Rechtsform	Tätigkeitsgebiet	Nominalka- pital (100%)	Eigentums- anteil	Stimmanteil - E: Exekutive - L: Legislative	Wesentliche Beteiligte	Buchwert per 31.12.	Anschaffungs- wert	Wesentliche Beteiligungen der Organisation	Rechnungslegungs- norm; Aussage zur Jahresrechnung	Zahlungsströme Berichtsjahr	Spezifische Risiken
Gemeindeeigene Unternehmen (Anstalten) gemäss Art. 64 Abs. 1 Bst. b GG											
keine											
Öffentlich-rechtliche Organisationen der interkommunalen Zusammenarbeit (Gemeindeverbände, Anstalten etc.)*											
ARA Region Belp, Gemeindeverband	Abwasser- beseitigung				Belp			keine	HRM2, Aufwand- verrechnung via Kostenteiler EW, m ³ , Zonen	7201.3632.00 Kostenanteil Betrieb: Fr. 339'100.00	Haftung mit Verbands- vermögen
Regionale Sozialbehörde RSBK	Sozialdienst / Behörde				Belp			keine	HRM2, Aufwandver- rechnung via Kostenteiler EW/Fallzahlen	5796.3632.00 Gemeindebeitrag: Fr. 31'656.00	keine
Regiofeuerwehr Belp	Feuerwehr			KöS	Belp			keine	HRM2, SF Aufwandver- rechnung via Kostenteiler Schutzwertfaktor	1500.3612.00 Gemeindebeitrag: Fr. 176'072.05	keine
Begräbnisgemeinde Belp	Friedhof / Bestattung				Belp			keine	HRM2, Aufwand- verrechnung via Kostenteiler EW	7716.3612.00 Gemeindebeitrag: Fr. 40'530.00	Haftung mit Verbands- vermögen
Wasserbauverband untere Gürbe Müsche	Gewässer				Belp			keine	HRM2, Aufwand- verrechnung via Kostenteiler	7410.3612.00 Gemeindebeitrag: Fr. 41'240.00	Haftung mit Verbands- vermögen
Reg. Kompetenzzentrum Bevölkerungsschutz RKZ, Gemeindeverband	Ausbildung Zivilschutz				Köniz				HRM2, Aufwand- verrechnung via Kostenteiler EW	1620.3612.00 Betriebsbeitrag: Fr. 0.00 (Auflösung per 31.12.2024; Liquidation ausstehend)	Haftung mit Verbands- vermögen
Regionalkonferenz Bern-Mittelland	Regional- planung				Bern- Mittelland			keine	HRM2 Mitgliederbeitrag nach EW	diverse Konten Mitgliederbeitrag: Fr. 14'504.00	keine

Beteiligungen (im Sinne der öffentlichen Aufgabenerfüllung)

Name, Sitz Rechtsform	Tätigkeitsgebiet	Nominalkapital (100%)	Eigentumsanteil	Stimmanteil - E: Exekutive - L: Legislative	Wesentliche Beteiligte	Buchwert per 31.12.	Anschaffungswert	Wesentliche Beteiligungen der Organisation	Rechnungslegungsnorm; Aussage zur Jahresrechnung	Zahlungsströme Berichtsjahr	Spezifische Risiken
Juristische Personen des Privatrechts											
Abfallbeseitigungs AG, AVAG	Kehrichtbeseitigung	3'400'000	0.16%			5'200.00	6'300.00	keine	OR, AG	FU 7301 Nettoertrag von Fr. 27'027.10	Aktienkapital
Anzeigerverein GLS	Publikationen		1 Stimme		Verein aus 14 Gemeinden			keine	OR, AG	3320.4612.00 Gemeindebeitrag: Fr. 5'220.00	Haftung nur mit Vereinsvermögen
Förderverein Region Gantrisch	Tourismus								Verein: Jahresbeitrag nach EW	8406.3636.00 Gemeindebeitrag: Fr. 14'276.00 inkl. Kostenbeitrag Vernetzung 17+	Haftung mit Verbandsvermögen
Schlossgarten Riggisberg, Genossenschaft	Betreuung Erwachsene					1.00	4'000.00		OR, Genossenschaft	Keine	Haftung mit Genossenschaftsvermögen
Verein Musikschule Region Gürbetal	Musik								Verein: Jahresbeitrag nach Kostenteiler / Unterrichtsstunden	2140.3636.00 Gemeindebeitrag: Fr. 77'388.10	Haftung mit Verbandsvermögen
Mitgliedschaften in einfachen Gesellschaften, Kollektiv- und Kommanditgesellschaften*											
keine											
Vertragliche Beziehungen zur Erfüllung von Gemeindeaufgaben											
AHV-Zweigstelle Belp	AHV-Zweigstelle				Belp	0	0	keine	HRM2, Aufwandverrechnung via Kostenteiler	5310.3612.00 Gemeindebeitrag: Fr. 42'979.70	keine
Zivilschutz Gürbetal (ZSO)	Zivilschutz				Belp	0	0		HRM2, Aufwandverrechnung via Kostenteiler EW	1620.3612.00 Gemeindebeitrag: Fr. 28'985.50	keine
Offene Jugendarbeit Gürbetal-Längenberg	Jugendarbeit				Riggisberg	0	0		HRM2, Aufwandverrechnung via Kostenteiler EW	5444.3612.00 Gemeindebeitrag: Fr. 31'300.00	keine

11.6 Gewährleistungsspiegel

Name, Sitz, Rechtsform	Eigentümer wesentliche Miteigentümer	Angaben zu den gesicherten Leistungen (Art, Betrag, Verfall, Zinsangaben usw.)	Zahlungsströme im Berichtsjahr	Spezifische zusätzliche Angaben
Privatrechtliche Unternehmen (nach OR/ZGB)				
Previs Vorsorge, Wabern b.B., Stiftung (Vorsorgewerk Service Public)	Versicherte	Nachschusspflicht bei Unterdeckung, Sanierungsmassnahmen je nach Deckungsgrad.	Beiträge (Fr. 170'330.60)	Deckungsgrad: per 31.12.2025: 109,33 % <i>Publikation anfangs April 2026</i>
Öffentlich-rechtliche Unternehmen (nach Gemeindegesetz)				
Keine				
Öffentlich-rechtliche Verträge				
Keine				
Weitere Verpflichtungen (Altlasten, Leasing usw.)				
Lastenausgleich EL		Anteil 2025 ca. Fr. 584'824.00		Periodengerechte Abgrenzung fehlt.
Lastenausgleich FAMZU		Anteil 2025 ca. Fr. 9'324.00		Periodengerechte Abgrenzung fehlt.

11.7 Anlagespiegel

Einwohnergemeinde

Anlagespiegel 2025

Toffen

Finanzvermögen

			108 Finanzvermögen Sachanlagen				
			1080	1084	1086	1087	1089
			Grundstücke unüberbaut	Gebäude Finanzvermögen	Mobilien Finanzvermögen	Anlagen im Bau Finanzvermögen	Übrige Sachanlagen FV
Anschaffungskosten	Anlagewert	01.01. 2025	513'137.06				
	Zuwachs/ Zugänge	2025	0.00				
	Abgänge	2025					
	Umgliederungen	2025					
	Anlagewert	31.12. 2025	513'137.06	0.00	0.00	0.00	0.00
Kumulierte Wertberichtigungen	Stand per	01.01. 2025					
	Wertminderungen	2025					
	Aufwertungen	2025	1'498'956.94				
	Umgliederungen	2025					
	Stand per	31.12. 2025	1'498'956.94	0.00	0.00	0.00	0.00
Buchwerte	Buchwert netto	31.12. 2025	2'012'094.00	0.00	0.00	0.00	0.00
	davon Anlagen in Leasing	31.12. 2025					
	Versicherungswerte	31.12. 2025					

Einwohnergemeinde

Anlagespiegel 2025

Toffen

Sachanlagen Verwaltungsvermögen

			140 Sachanlagen Verwaltungsvermögen								
			1400	1401	1402	1403	1404	1405	1406	1407	1409
			Grundstücke unüberbaut	Strassen/ verkehrswege	Wasserbau	Tiefbauten übrige	Hochbauten	Waldungen Alpen	Mobilien	Anlagen im Bau	übrige Sachanlagen* (ohne 14099)
Anschaffungskosten	Anlagewert	01.01. 2025	0.00	1'418'660.00	12'055.50	4'706'998.15	4'458'929.98	0.00	769'183.12	5'472'610.16	0.00
	Zuwachs/ Zugänge	2025		243'365.55		537'062.84	4'963'193.46		340'521.87	70'395.33	
	Abgänge	202			-100'804.00						
	Umgliederungen	2025		42'528.65	520'874.54	592'643.11	4'116'568.06			-5'248'192.91	
	Anlagewert	31.12. 2025	0.00	1'704'554.20	432'126.04	5'836'704.10	13'538'691.50	0.00	1'109'704.99	294'812.58	0.00
Kumulierte ordentliche Abschreibungen	Stand per	01.01. 2025	0.00	-317'319.80	-10'849.95	-370'998.90	-1'060'203.23	0.00	-272'961.22	0.00	0.00
	Planmässige Abschreibungen	2025		-60'525.10	-9'607.00	-85'141.75	-539'362.15		-98'447.80		
	Ausserplanmässige Abschreibungen	2025									
	Wertkorrekturen	2025									
	Stand per	31.12. 2025	0.00	-377'844.90	-20'456.95	-456'140.65	-1'599'565.38	0.00	-371'409.02	0.00	0.00
Buchwerte	Buchwert netto	31.12. 2025	0.00	1'326'709.30	411'669.09	5'380'563.45	11'939'126.12	0.00	738'295.97	294'812.58	0.00
	davon Anlagen in Leasing	31.12. 2025									
	Versicherungswerte	31.12. 2025					37'104'728.00				

* darin nicht enthalten ist das bestehende VV bei Einführung von HRM2 (Anlagewert per 01.01.2016: CHF 8'035'541.00)

	Saldo per 01.01. 2025		kumulierte Wertberichtigungen		Abgang bestehendes VV in FV 2025		Saldo per 31.12.2025	
Allgemeiner Haushalt	14099.00	Fr. 7'549'079.00	14099.99	Fr. 6'290'899.20	14099.00	Fr. 0.00	14099	Fr. 1'258'179.80
Wasserversorgung	14099.1x	Fr. 0.00	14099.91	Fr. 0.00	14099.00	Fr. 0.00	14099.00	Fr. 0.00
Abwasserentsorgung	14099.2x	Fr. 0.00	14099.92	Fr. 0.00	14099.00	Fr. 0.00	14099.00	Fr. 0.00
Total		Fr. 7'549'079.00		Fr. 6'290'899.20		Fr. 0.00		Fr. 1'258'179.80

Einwohnergemeinde

Anlagespiegel 2025

Toffen

übriges Verwaltungsvermögen

			142 Immaterielle Anlagen VV			144 Darlehen VV	145 Beteiligungen VV	148 Investitionsbeiträge
			1420	1427	1421 & 1429	1441-1447	1452-1456	1460-1469
			Informatik	Immat. Anlagen in Realisierung	übrige immat. Anlagen	Darlehen	Beteiligungen	Investitionen
Anschaffungskosten	Anlagewert	01.01. 2025	556'796.70	1'408'947.12	722'029.15	0.00	5'201.00	0.00
	Zuwachs/ Zugänge	2025	51'209.75	112'412.29	0.00			
	Abgänge	2025						
	Umgliederungen	2025		-24'421.45				
	Anlagewert	31.12. 2025	608'006.45	1'496'937.96	722'029.15	0.00	5'201.00	0.00
Kumulierte ordentliche Abschreibungen	Stand per	01.01. 2025	-433'886.05	0.00	-548'810.65			0.00
	Planmässige Abschreibungen	2025	-54'903.60		-79'640.40			
	Ausserplanmässige Abschreibungen	2025						
	Wertkorrekturen	2025						
	Stand per	31.12. 2025	-488'789.65	0.00	-628'451.05			0.00
Buchwerte	Buchwert netto	31.12. 2025	119'216.80	1'496'937.96	93'578.10	0.00	5'201.00	0.00
	davon Anlagen in Leasing	31.12. 2025						
	Versicherungswerte	31.12. 2025						

11.8 Kreditkontrolle

11.8.1 Verpflichtungskredite für Investitionen

Konto-Nr.	Kreditbeschluss			Objektbezeichnung	Kreditkontrolle						
	Organ	Datum	Kredit- summe (brutto)		in Fr.			Kum. Ein- nahmen	Investi- tionseinn.	Kum. Ein- nahmen	Saldo
					Kumulierte Ausgaben	Investitions- ausgaben	Kumulierte Ausgaben				
INVESTITIONSRECHNUNG											
1				Öffentliche Ordnung und Sicherheit, Verteidigung							
1400.5290.01	GR	07.01.2019	180'000.00	Neuvermessung Los 5	30'675.00	0.00	30'675.00	8'469.65		8'469.65	149'325.00
2				Bildung							
2120.5060.00	GR	13.12.2022	25'300.00	Ersatzbeschaffung Mobiliar	25'518.05	0.00	25'518.05			0.00	-218.05
2120.5060.09	GR	30.06.2025 18.08.2025 15.09.2025	25'800.00	Mobiliar Spezialunterrichtsräume	0.00	25'182.53	25'183.53			0.00	617.47
2130.5060.04	GR	09.01.2023	40'400.00	Anschaffung Hardware	41'356.25	0.00	41'356.25			0.00	-956.25
2130.5060.00 2130.5060.10	URNE	25.09.2022	398'000.00	Rahmenkredit Oberstufe Toffen Anteil Mobiliar	126'602.90	315'339.34	441'942.24			0.00	-43'942.24
2130.5200.00 2130.5200.05	URNE	25.09.2022	75'000.00	Rahmenkredit Oberstufe Toffen Anteil Hardware + Software	57'403.10	51'209.75	108'612.85			0.00	-33'612.85
2130.5200.01	GR	06.05.2024	26'000.00	Aufstockung zusätzliche Hardware	22'276.35	0.00	22'276.35			0.00	3'723.65
2170.5040.07	URNE GR	25.09.2022 09.12.2024	170'000.00	Rahmenkredit Oberstufe Toffen Umbau SH Hang	0.00	106'028.60	106'028.60			0.00	63'971.40
2171.5040.02	URNE	25.09.2022	8'977'000.00	Rahmenkredit Oberstufe Toffen Neubau SH Matte	4'116'568.06	4'857'164.86	8'973'732.92			0.00	3'267.08

2171.5060.00	GR	15.03.2022 16.09.2024	104'285.95	Spielgeräte Schulhaus "Matte"	98'014.90	0.00	98'014.90		0.00	6'271.05
--------------	----	--------------------------	------------	-------------------------------	-----------	------	-----------	--	------	----------

6 **Verkehr und Nachrichtenübermittlung**

6150.5010.08	URNE	13.02.2022	120'000.00	Strassenbelag i.V.m. Pumpwerk Allmend	2'940.20	181'263.40.00	184'203.60		0.00	-64'203.60	
6150.5010.09	GR	04.03.2019	20'000.00	Römerstrasse, Teilprojekt Strassenbau	6'200.85	3'626.05	9'826.90		0.00	10'173.10	
6150.5010.14	URNE	28.09.2025	2'551'000.00	Sanierung und Verkehrsberuhigung Bahnhof-/Belpbergstrasse	0.00	2'549.40	2'549.40		0.00	2'548'450.60	
6150.5010.18	GR	24.06.2024	91'000.00	Schulwegverbindung Niesenweg – Kanalweg	39'588.45	94'323.10	133'911.55	0.00	32'220.95	32'220.95	-10'690.60
6150.5290.04	GR	12.02.2018 05.03.2018 10.09.2018	347'000.00	Verkehrsberuhigung Bahnhofstrasse (BGK Planungen)	257'542.75	110'780.70	368'323.45		0.00	-21'323.45	
6150.5010.31	GV GR	07.12.2020 16.10.2023	38'300.00	Schulwegsicherheit Heitern; neue Beleuchtung	27'642.15	0.00	27'642.15		0.00	10'657.85	
6150.5060.07	GR	06.05.2024	28'000.00	Neuanschaffung Rasentraktor Gemeindliegenschaften	28'540.50	0.00	28'540.50		0.00	-540.50	
6150.5060.08	GR	12.12.2024	34'600.00	Neuanschaffung Gemeindefahrzeug; Nissan Navara	34'224.85	0.00	34'224.85		0.00	375.15	

7 **Umweltschutz und Raumordnung**

7101.5031.07	GV	04.03.2019	15'000.00	Römerstrasse, Teilprojekt Wasserversorgung	646.25	3'551.57	3'997.82		0.00	11'002.18
7101.5031.06	URNE	28.09.2025	566'000.00	Bahnhofstrasse, Leitungserneuerung	0.00	786.12	786.12		0.00	565'213.88
7101.5031.12	URNE	13.02.2023	207'000.00	Wasserleitungen i.V.m. Pumpwerk Allmend	68'034.85	115'946.53	183'981.09		0.00	23'018.91
7101.5031.20	GR	18.01.2021	145'000.00	Thunstrasse 21/23/25 Ersatz Teilstück Trinkwasserleitung	0.00	0.00	0.00		0.00	145'000.00
7101.5291.00	GR	03.07.2017 11.04.2023	50'500.00	Genereller Wasserversorgungsplan (GWP)	30'095.40	0.00	30'095.40		0.00	20'404.60

7201.5032.05	GR	01.02.2016	461'000.00	Entwässerung ob./unt. Allmend	442'458.41	73'943.52	516'401.93		0.00	-55'401.93	
7201.5032.02	GV	07.01.2019		i.V.m. Pumpwerk							
		URNE 13.02.2022									
7201.5032.08	GV	04.03.2019	25'000.00	Römerstrasse, Teilprojekt	1'351.25	3'351.53	4'702.78		0.00	20'297.22	
				Abwasserentsorgung							
7201.5032.13	GR	12.10.2020	225'000.00	Pumpwerk Allmend und	69'472.64	347'172.79	416'645.43		0.00	-191'645.43	
		URNE 13.02.2022		Industriegebiet							
7201.5032.15	URNE	28.09.2025	653'000.00	Bahnhofstrasse,	0.00	786.13	786.13		0.00	652'213.87	
				Leitungserneuerung							
7201.5292.00	GV	04.12.2017	1'349'800.00	Zustandsaufnahmen privater	1'018'976.17	1'631.59	1'020'607.76		0.00	329'129.24	
	GV	07.12.2020		Abwasseranlagen (inkl. GR VK							
		URNE 27.11.2022		Vorbereitung 14'000.00/16.1.17)							
7410.5020.00	GR	20.04.2020	30'000.00	Hochwasserschutz Seitenbäche	28'759.45	0.00	28'759.45		0.00	1'240.55	
				Längenberg							
7410.5020.01	GR	22.01.2018	58'100.00	Offenlegung Seitengräben	0.00	0.00	0.00		0.00	58'100.00	
		07.09.2020		Heitern (Belpberg)							
7410.5020.02	URNE	13.02.2022	220'000.00	Hochwasserschutz i.V.m.	520'874.54	-100'804.00	420'07054		0.00	-200'070.54	
				Pumpwerk Allmend							
7410.5020.04	GR	27.03.2023	27'000.00	Vorprojekt Revitalisierung	27'611.115	0.00	27'611.15		0.00	-611.15	
				Toffenkanal und Mühlbach							
7410.5020.04	GV	03.06.2024	357'500.00	Revitalisierung Toffenkanal und	188'607.75.00	55'944.53	244'552.28		0.00	112'947.72	
				Mülibach							
7450.5030.00	GR	07.04.2025	132'000.00	Massnahmen i.Z. mit	101'867.00	0.00	101'867.00		0.00	30'133.00	
				Hangrutsch Breitlohn							
7900.5290.00	GV	04.06.2012	266'500.00	Ortsplanungsrevision	261'895.27	0.00	261'895.27		0.00	4'604.73	
(790.581.02)		03.06.2019									
		13.06.2022									
7900.5290.04	GR	14.12.2020	93'000.00	Richtplan Ortsentwicklung	77'911.35	0.00	77'911.35		0.00	15'088.65	
		20.02.2023		(Massnahme S00,							
				Verdichtungsgebiet							
				Bahnhofstrasse							
7900.5290.06	GR	27.06.2022	70'000.00	ZPP 6 Niesenweg Süd	0.00		0.00		0.00	70'000.00	
					7'753'655.55	6'249'578.04	14'003'233.59	8'469.65	32'220.95	40'690.60	4'162'073.31

Altrechtliche Verpflichtungskredite

620.501.10	GV	09.06.1997	649'000.00	Planungs- und Baukredit Römerstrasse	0.00	0.00	0.00		0.00	649'000.00
620.501.03	GV	08.06.1998	260'000.00	ZPP 4 Gartenstrasse	155'969.25	0.00	155'969.25		0.00	104'030.75
7900.5290.05										

11.8.2 Nachkredite

Nachkredite von internen Verrechnungen, Einlagen und Entnahmen in und aus Spezialfinanzierungen und Wertberichtigungen werden ungeachtet ihrer Höhe vom Gemeinderat genehmigt.

Nachkredite ab Fr. 2'000.00 (GRB 07.04.2003) / Legende: NK = Nachkredit / GR = Gemeinderat / GV = Gemeindeversammlung									
Konto	Bezeichnung	Budget	Rechnung	Budget- kreditüber- schreitung	Nachkredite			Begründung	Beschluss- datum
		2025	2025		Gebunden	Kompetenz GR	Kompetenz GV		
	Total	2'173'020.00	2'970'048.67	797'028.67	324'501.97	472'526.70	0.00		
0	Allgemeine Verwaltung								
0220	Allgemeine Dienste								
3132.00	Honorare, ext. Berater	83'000.00	87'678.68	4'678.68		4'678.68		Nachkredit GR vom 18.08.2025 Abklärungen Vorsteuer, CHF 10'000	18.08.2025
3158.00	Unterhalt immaterielle Anlagen	84'550.00	103'900.50	19'350.50		19'350.50		Nachkredit GR vom 17.03.2025 Umstellung Modern Clients, CHF 9'900 Nachkredit GR vom 30.06.2025 Einführung GEVER, CHF 19'000	17.03.2025 30.06.2025
3181.00	Tatsächliche Forderungsverluste	0.00	2'177.80	2'177.80	2'177.80			Erhalt Verlustscheine	16.03.2026
3611.00	Entschädigung an Kantone und Konkordate	36'000.00	43'817.55	7'817.55	7'817.55			Höhere Servicegebühr Steuerverwaltung infolge Veranlagung	16.03.2026
1	Öffentliche Sicherheit								
1500	Feuerwehr								
3181.00	Wertberichtigungen auf Forderungen	0.00	5'500.00	5'500.00	5'500.00			Wertberichtigung auf Feuerwehrdienstersatzabgabe	16.03.2026
2	Bildung								
2110	Kindergarten								
3612.00	Entschädigungen an Gemeinden	0.00	3'707.18	3'707.18	3'707.18			Schüler in auswärtigem Kindergarten	16.03.2026
2120	Primarstufe								
3111.00	Anschaffung Maschinen, Geräte, Mobiliar	1'500.00	8'360.37	6'860.37		6'860.37		Nachkredit GR vom 12.05.2025 Aufbewahrungskisten Material Zyklus 1, CHF 5'400	12.05.2025
3161.00	Mieten, Benützungskosten Anlagen	9'350.00	11'988.65	2'638.65		2'638.65		zu tief budgetierte Mieten Kopiergeräte	16.03.2026
3612.00	Entschädigungen an Gemeinden	181'500.00	262'912.95	81'412.95		81'412.95		höhere Kosten für Einf. Sonderpäd. Massnahmen	16.03.2026

2130	Sekundarstufe I								
3104.00	Lehrmittel	37'680.00	50'743.75	13'063.75		13'063.75		Lehrmittel	16.03.2026
3105.00	Lebensmittel	1'500.00	4'943.55	3'443.55		3'443.55		zu tief budgetierte Einkäufe Lebensmittel	16.03.2026
3111.00	Maschinen, Geräte und Fahrzeuge	3'840.00	7'449.23	3'609.23		3'609.23		div. Anschaffungen (nicht budgetiert)	16.03.2026
3161.00	Mieten, Benützungskosten Anlagen	1'000.00	3'141.65	2'141.65		2'141.65		zu tief budgetierte Mieten Kopiergeräte	20.10.2025
3300.60	Planmässige Abschreibungen Mobilien VV	35'800.00	44'194.25	8'394.25		8'394.25		Abschreibungen für Mobilien zu tief budgetiert	16.03.2026
3320.00	Planmässige Abschreibungen Software	16'550.00	26'177.85	9'627.85		9'627.85		Abschreibungen für Softwareanschaffungen zu tief budgetiert	16.03.2026
3611.00	Entschädigungen an Kanton	504'000.00	600'672.00	96'672.00		96'672.00		Kantonsbeiträge, Lehrpersonen Besoldung	16.03.2026
2140	Musikschulen								
3636.00	Beiträge an private Organisationen ohne Erwerbszweck	57'950.00	79'909.86	21'959.86	21'959.86			mehr SuS an "auswärtigen" Musikschulen	20.10.2025
2170	Schulanlage Hang								
3010.00	Löhne des Verwaltungs- und Betriebspersonals	98'900.00	108'848.50	9'948.50	9'948.50			höhere Löhne als budgetiert	16.03.2026
3120.00	Ver- und Entsorgung, Energie	28'400.00	31'755.90	3'355.90	3'355.90			höhere Kosten für Wasser/Abwasser und Energie	16.03.2026
3144.00	Unterhalt Hochbauten, Gebäude	13'300.00	16'697.70	3'397.70	3'397.70			Nachkredit GR vom 01.09.2025 Brandschutzmassnahmen SH Hang, CHF 26'500	01.09.2025
3300.40	Planmässige Abschreibungen Hochbauten	9'950.00	14'199.30	4'249.30	4'249.30			Abschreibungen für Umbau zu tief budgetiert	16.03.2026
2171	Schulanlage Matte								
3101.00	Reinigungs- & Verbrauchsmaterial	8'400.00	16'448.10	8'048.10		8'048.10		Zusätzliches Reinigungsmaterial SH Matte 2	20.10.2025
3120.00	Ver- und Entsorgung, Energie	37'500.00	41'469.56	3'969.56	3'969.56			höhere Kosten für Wasser/Abwasser und Energie	16.03.2026
3130.00	Dienstleistungen Dritter	80'700.00	92'025.10	11'325.10		11'325.10		zu tief budgetierte Kosten für Schulraumprovisorium	16.03.2026
3144.00	Unterhalt Schulanlage	16'200.00	50'176.23	33'976.23		33'976.23		Nachkredit GR vom 17.03.2025 Erweiterung Aussensportplatz, CHF 18'000 Nachkredit GR vom 12.05.2025 Ersatz Türen Matte 1, CHF 15'000 Nachkredit GR vom 30.06.2025 Ersatzpflanzung Vorhöfe KG, CHF 11'000.00	17.03.2025 12.05.2025 30.06.2025
2172	Doppelsporthalle Matte								

3111.00	Anschaffungen Geräte, Mobiliar	5'500.00	21'044.35	15'544.35	15'544.35	Nachkredit GR vom 07.04.2025 Ersatz defektes Sportmaterial, CHF 6'200 Nachkredit GR vom 01.09.2025 Ersatz Schranktüren, CHF 7'400 Nachkredit GR vom 03.11.2025 Ersatz Defibrillator, CHF 3'300	07.04.2025 01.09.2025
3151.00	Unterhalt Apparate, Maschinen	1'800.00	9'265.61	7'465.61	7'465.61	Sicherheitskontrolle Geräte / Rep. Beschallungsanlage Nachkredit GR vom 08.12.2025 Ersatz Batterien Taski Swingo, CHF 4'200	20.10.2025
2180	Tagesbetreuung						
3010.00	Löhne des Verwaltungs- und Betriebspersonal	144'500.00	174'404.10	29'904.10	29'904.10	unzureichend budgetierte Löhne im Bereich Tagesschule aufgrund gesteigener Betreuungsnachfrage	16.03.2026
2190	Schulleitung						
3110.00	Büromöbel und Geräte	0.00	4'706.22	4'706.22	4'706.22	Nachkredit GR vom 12.05.2025 Anschaffung Mobiliar Schulleitungsbüro, CHF 7'000.00	12.05.2025
3	Kultur, Sport und Freizeit						
3420	Freizeit						
3010.00	Löhne des Verwaltungs- und Betriebspersonals	4'600.00	8'198.00	3'598.00	3'598.00	Unterhalt Sportplatz Allmend	20.10.2025
5	Soziale Sicherheit						
5310	Alters- und Hinterlassenenversicherung AHV						
3612.00	Beitrag an Gemeinde Belp	39'200.00	42'979.70	3'779.70	3'779.70	Beitrag an Gemeinde Belp, Führung AHV-Zweigstelle	16.03.2026
6	Verkehr						
6150	Gemeindestrassen						
3010.00	Löhne des Verwaltungs- und Betriebspersonals	115'200.00	129'383.30	14'183.30	14'183.30	höhere Löhne als budgetiert	16.03.2026
3101.00	Verbrauchsmaterial, Treibstoff	6'500.00	12'902.15	6'402.15	6'402.15	Verbrauchsmaterial, Treibstoff	20.10.2025
3111.00	Anschaffungen Maschinen, Geräte	3'450.00	8'963.15	5'513.15	5'513.15	Nachkredit GR vom 17.03.2025 Salzstreuer Rauch RA SA 250, CHF 4'723.95	17.03.2025
3141.00	Unterhalt Strassen / Verkehrswege	29'800.00	106'678.30	76'878.30	76'878.30	Nachkredit GR vom 26.01.2026, Gartenstrasse, Strassensanierung	26.01.2026

							nach Wasserleitungsbruch, CHF 88'858.15	
3141.02	Winterdienst, Pikett	12'600.00	16'362.16	3'762.16	3'762.16		verspätete Salzrechnung aus Winterdienst 2023/24	16.03.2026
3151.00	Unterhalt Apparate, Maschinen, Geräte	13'050.00	21'450.85	8'400.85		8'400.85	div. nicht budgetierte Unterhalt Maschinen/Fahrzeuge	16.03.2026
7	Umweltschutz und Raumordnung							
7101	Wasserversorgung							
3132.00	Honorar ext. Berater	4'600.00	7'126.51	2'526.51		2'526.51	Laborkosten Wasserproben	16.03.2026
7201	Abwasserentsorgung							
3320.30	Planmässige Abschreibungen übrige Tiefbauten VV	30'900.00	39'117.50	8'217.50		8'217.50	Abschreibungen für Tiefbauten Abwasser zu tief budgetiert	16.03.2026
3510.10	Einlagen in SF des EK aus Werterhalt	57'050.00	68'930.00	11'880.00		11'880.00	tiefer Anschlussgebühren führten zu einer Erhöhung der ordentlichen Werterhaltseinlage	16.03.2026
3632.00	Betriebsbeitrag an ARA Verband Belp	268'000.00	339'100.00	71'100.00		71'100.00	Nachkredit GR vom 16.06.2025, Kostenteiler und weiteres Vorgehen, CHF 71'100	16.06.2025
7301	Abfallbeseitigung							
3130.00	Abfuhrkosten	63'000.00	69'036.04	6'036.04		6'036.04	höhere Abfuhrkosten als budgetiert	16.03.2026
3199.00	Übriger Betriebsaufwand	1'200.00	4'025.60	2'825.60		2'825.60	Vergütung Altkleider Dorfverein Toffen	20.10.2025
3612.00	Entschädigung an Gemeinden	500.00	2'999.90	2'499.90		2'499.90	höhere Kosten für Kadaversammelstelle Belp	16.03.2026
7410	Gewässerverbauungen							
3130.00	Dienstleistungen Dritter						Nachkredit GR vom 09.12.2024 von CHF 6'000 für waldbauliche Planung (korrektes Konto: 8200.3130.00)	09.12.2024
3142.00	Unterhalt Wasserbau	20'000.00	29'995.25	9'995.25		9'995.25	Nachkredit GR vom 16.06.2025, Sanierung Sammler Fahrbühl, CHF 20'000 (nicht ausgeführt) Geschiebesammler Breitlohn (Quartier) Wände erneuert, Schlamm-sammler abpumpen	16.06.2025
7450	Naturgefahren							
3130.00	Dienstleistungen Dritter, Hangrutsch Breitlohn	0.00	7'591.17	7'591.17		7'591.17	Erstellen Wasserfassung nach Murgang, Honorar Ingenieur	20.10.2025
3130.02	Dienstleistungen Dritter, Hangrutsch Sygart	0.00	44'847.30	44'847.30		44'847.30	Murgang Januar 2025	20.10.2025
3300.20	Planmässige Abschreibungen Wasserbau	0.00	6'791.15	6'791.15		6'791.15	nicht budgetierte Abschreibungen Wasserbau	16.03.2026

7710	Friedhof und Bestattung allgemein								
3130.00	Dienstleistungen Dritter	0.00	10'811.45	10'811.45	10'811.45			Gesuche Übernahme Bestattungskosten Minderbemittelter	20.10.2025
8	Volkswirtschaft								
8200	Forstwirtschaft								
3130.00	Dienstleistungen Dritter	0.00	5'242.85	5'242.85	5'242.85			Nachkredit GR vom 09.12.2024 von CHF 6'000 für waldbauliche Planung (irrtümlich falsches Konto: 7410.3130.00)	09.12.2024
9	Finanzen und Steuern								
9100	Allgemeine Gemeindesteuern								
3180.00	Wertberichtigungen auf Forderungen	0.00	25'900.00	25'900.00	25'900.00			Wertberichtigung Steuern aufgrund Berechnung	16.03.2026
9101	Sondersteuern								
3181.00	Tatsächliche Forderungsverluste auf Steuerguthaben	0.00	3'929.40	3'929.40	3'929.40			werden nicht budgetiert	16.03.2026
9610	Zinsen								
3499.00	Vergütungszinsen Nesko	4'000.00	7'587.45	3'587.45	3'587.45			Zinsvergütungen auf Steuerrückvergütungen	16.03.2026
9630	Liegenschaften des Finanzvermögens								
3430.00	Baulicher Unterhalt Kanalweg 6, Treibhaus	0.00	21'783.00	21'783.00	21'783.00			nachträglicher Aushub/Abbruch Treibhaus	20.10.2025

11.9 Weitere massgebende Angaben

Wiederbeschaffungswert, Werterhaltungskosten und Einlage in die Spezialfinanzierung Werterhalt für Wasserversorgungsanlagen ¹

Rechnungsjahr: 2025

Wasserversorgung: TOFFEN

Kontaktperson: Simone Hirt

Telefon: 031 818 57 52

Datengrundlagen

- Geschätzt
 GWP
 Anlagenbuchhaltung

	① Wieder- beschaffungswert	② Beiträge Dritter ² in Fr.	③ Wieder- beschaffungswert netto in Fr. (① -	④ Nutzungsdauer in Jahren	⑤ Erneuerungsrate in % (100/④)	⑥ Werterhaltungs- kosten in Fr./Jahr (③*⑤)
Anlageteile						
1. Wasserfassungen	400'000		400'000	50	2.00%	8'000
2. Aufbereitungsanlagen	15'000		15'000	33	3.00%	450
3. Pumpwerke, Druckreduzier- und Messschächte	1'000'000		1'000'000	50	2.00%	20'000
4. Reservoir	2'000'000		2'000'000	66	1.50%	30'000
5. Leitungen und Hydranten	2'500'000		2'500'000	80	1.25%	31'250
6. Mess-, Steuerungs-, Fernwirkanlagen	300'000		300'000	20	5.00%	15'000
7. Einkaufssummen, einmalige Konzessionsabgaben ³			-			-
Total 1 - 7	6'215'000	-	6'215'000			104'700

⑦ Bestand Verwaltungsvermögen in Franken	2'811'332	in Prozent von ③: (100*⑦/③)	45%
⑧ Bestand Spezialfinanzierung Werterhalt in Franken	1'235'035	in Prozent von ③: (100*⑧/③)	20%

4 ↓

Bemerkungen:

Genereller Wasserversorgungsplan GWP nur provisorisch, Genehmigung durch AWA und Gemeinderat pendent

Einwohner per 31.12.2025 gemäss Bevölkerungsstatistik GS

⑨ Gewählter Einlagesatz in Prozent ⁵	60%
⑩ berechnete Einlage in SF Werterhalt in Franken (⑥ x ⑨)	62'820
Einmalige Anschlussgebühren, an Einlage angerechnet ⁶	63'842
Einlage Spezialfinanzierung abzüglich Anschlussgebühren	-1'022
⑪ Anzahl Einwohner im Versorgungsgebiet	2'705
⑫ Einlage pro Einwohner in Franken (⑩ / ⑪)	23

Datum: 31.12.2025

Unterschrift: sig. Simone Hirt

¹ Dieses Blatt ist Bestandteil der Jahresrechnung

² Zu erwartende Beiträge aus dem kantonalen Trinkwasserfonds und von der Gebäudeversicherung abziehen (beim AWA erfragen).

³ Einkaufssummen an andere Wasserversorgungen, einmalige Konzessionsabgaben oder dergleichen - die Abschreibungssätze sind anhand der Laufzeiten festzulegen. Bestehen Kategorien mit unterschiedlichen Abschreibungssätzen, so ist die Rubrik 7 manuell mit zusätzlichen Zeilen zu ergänzen. Einkaufssummen an andere Wasserversorgungen sind verbindlich mit einem Abschreibungssatz von 3 % einzutragen.

⁴ Ermittlung des Einlageprozentsatzes gemäss Kapitel 6.1. der WEA-Broschüre "Finanzierung der Wasserversorgung" (2004).

⁵ Die Einlage in die Spezialfinanzierung muss mindestens 60% betragen, solange Verwaltungsvermögen besteht oder der Bestand der SF Werterhalt nicht mehr 25% des Wiederbeschaffungswertes beträgt.

⁶ Die einmaligen Anschlussgebühren dürfen an die jährliche Einlage in die Spezialfinanzierung Werterhalt angerechnet werden.

Wiederbeschaffungswert, Werterhaltungskosten und Einlage in die Spezialfinanzierung Werterhalt für die kommunalen Abwasseranlagen und gegebenenfalls den Gemeindeanteil an den regionalen Anlagen ¹

Rechnungsjahr: 2025

Gemeinde: Toffen Kontaktperson: Simone Hirt

Telefon: 031 818 57 52

E-Mail: simone.hirt@toffen.ch

Datengrundlagen AWA Aktualisierungsjahr: 2018
 Gemeinde Anlagenbuchhaltung

Datengrundlagen <input type="checkbox"/> AWA Verband <input type="checkbox"/> Anlagenbuchhaltung	① Wieder- beschaffungswert in Fr.	② Nutzungsdauer in Jahren	③ Erneuerungsrate in % (100/②)	④ Werterhaltungskosten in Fr./a (①*③)	⑤ Einlage- satz ² %	⑥ Einlage in die Spezialfinanzierung in Fr./a (④*⑤)
1. Gemeindeanlagen						
1.1 Kanalisationen	21'338'000	80	1.25%	266'725	60%	160'035
1.2 Spezialbauwerke		50	2.00%	-		-
1.3 Abwasserreinigungsanlagen		33	3.00%	-		-
Total 1 (1.1 - 1.3) bzw. mittlerer Einlagesatz (Spalte ⑤)	21'338'000			266'725	60%	160'035

2. Gemeindeanteil an regionalen Anlagen ³						
2.1 Kanalisationen		80	1.25%	-		-
2.2 Spezialbauwerke		50	2.00%	-		-
2.3 Abwasserreinigungsanlagen		33	3.00%	-		-
Total 2 (2.1 - 2.3) bzw. mittlerer Einlagesatz (Spalte ⑤)	-			-		-

Total 1 + 2 bzw. mittlerer Einlagesatz (Spalte ⑤)	21'338'000			266'725	60%	160'035
Einmalige Anschlussgebühren, an Einlage angerechnet ⁴						91'105
Einlage Spezialfinanzierung abzüglich Anschlussgebühren						68'930

⊖ Stand Verwaltungsvermögen	3'738'396	in Prozent von ①: (100*⊖/①)	17.5%
⊕ Stand Spezialfinanzierung Werterhalt	5'492'484	in Prozent von ①: (100*⊕/①)	25.7%

Höchstens Fr. 200 / EW ⁵
 EW ⁶ 2'705
 Fr./EW 59

Bemerkungen: Anteile an den regionalen Abwasseranlagen (Belp und Region Bern AG) werden bei den Abwasserverbänden g
 GEP vom 22.03.2017. Einwohner: Bevölkerungsstatistik Gemeindeschreiberei per 31.12.2025

Datum: 31.12.2025 Unterschrift: sig. Simone Hirt

¹ Diese Blatt ist Bestandteil der Jahresrechnung. Eine Kopie senden Sie bitte an das AWA: ae.awa@bve.be.ch

² Die Einlage in die Spezialfinanzierung muss mindestens 60% betragen, solange der Bestand der SF Werterhalt nicht mehr als 25% des Wiederbeschaffungswertes beträgt.

³ Daten des Teils 2 nur dann angeben, wenn der Verband die Einlage in die Spezialfinanzierung nicht selber vornimmt. (Anteil gemäss Kostenverteiler Verband).

⁴ Die einmaligen Anschlussgebühren dürfen an die jährliche Einlage in die Spezialfinanzierung Werterhalt angerechnet werden.

⁵ Gemäss Artikel 32, Absatz 4 KGV ist die Einlage in die Spezialfinanzierung auf jährlich Fr. 200 (Gemeinde und Region) pro Einwohnerwert beschränkt.

⁶ Einwohnerwert (EW): Gemäss Artikel 36g KGV.

12 DETAILS ZUR RECHNUNG

12.1 Bilanz

		Bestand am 01.01.2025	Zunahme	Abnahme	Bestand am 31.12.2025
1	Aktiven	26'449'382.46	59'571'360.64	-52'934'413.23	33'086'329.87
10	Finanzvermögen	8'045'731.68	47'907'928.79	-45'931'620.77	10'022'039.70
100	Flüssige Mittel und kurzfristige Geldanlagen	3'949'476.14	19'255'438.74	-18'745'570.05	4'459'344.83
1000	Kasse	2'711.65	16'205.75	-18'287.10	630.30
10000	Kasse	2'711.65	16'205.75	-18'287.10	630.30
10000.00	Kasse	2'711.65	16'205.75	-18'287.10	630.30
1001	Post	2'541'649.07	2'930'741.09	-3'548'713.80	1'923'676.36
10010	Postfinance Geschäftskonten	2'541'649.07	2'930'741.09	-3'548'713.80	1'923'676.36
10010.00	Konto Postfinance	2'541'649.07	2'930'741.09	-3'548'713.80	1'923'676.36
1002	Bank	1'404'845.22	16'285'556.45	-15'155'363.50	2'535'038.17
10020	Bankkontokorrente	1'404'845.22	16'285'556.45	-15'155'363.50	2'535'038.17
10020.00	Bankkonto Valiant	1'404'845.22	10'785'458.08	-10'907'276.90	1'283'026.40
10020.01	Bankkonto BEKB		5'500'098.37	-4'248'086.60	1'252'011.77
1004	Debit- und Kreditkarten	270.20	22'935.45	-23'205.65	
10040	Debit- und Kreditkarten-Verkäufe	270.20	22'935.45	-23'205.65	
10040.00	Debit- und Kreditkarten-Verkäufe	270.20	22'935.45	-23'205.65	
101	Forderungen	3'432'168.48	27'100'656.01	-27'155'604.72	3'377'219.77
1010	Forderungen aus Lieferungen und Leistungen gegenüber Dritten	703'177.35	2'323'623.35	-2'411'475.40	615'325.30
10100	Forderungen aus Lieferungen und Leistungen	703'177.35	2'323'623.35	-2'411'475.40	615'325.30
10100.00	Forderungen Sammelkonto	640'379.65	2'233'003.95	-2'331'582.65	541'800.95
10100.01	Verschiedene Debitoren	78'386.70	79'988.40	-79'892.75	78'482.35
10100.99	WB Forderungen aus Lieferungen und Leistungen	-15'589.00	10'631.00		-4'958.00
1012	Steuerforderungen	1'694'167.45	23'527'979.07	-23'531'207.92	1'690'938.60
10120	Forderungen allgemeine Gemeindesteuern	1'694'167.45	23'527'979.07	-23'531'207.92	1'690'938.60

		Bestand am 01.01.2025	Zunahme	Abnahme	Bestand am 31.12.2025
10120.01	Steuerguthaben	1'813'099.95	11'826'021.26	-11'701'957.81	1'937'163.40
10120.10	Girokonto Kanton	100'267.50	11'701'957.81	-11'797'850.11	4'375.20
10120.99	Wertberichtigung auf Forderungen allgemeine Gemeindesteuern	-219'200.00		-31'400.00	-250'600.00
1014	Transferforderungen	1'033'750.68	1'069'765.54	-1'033'750.70	1'069'765.52
10140	Transferforderungen	1'033'750.68	1'069'765.54	-1'033'750.70	1'069'765.52
10140.01	Lastenausgleich Sozialhilfe	1'033'750.68	1'069'765.54	-1'033'750.70	1'069'765.52
1019	Übrige Forderungen	1'073.00	179'288.05	-179'170.70	1'190.35
10190	Übrige Forderungen (allgemein)	1'073.00	1'190.35	-1'073.00	1'190.35
10190.00	Verrechnungssteuern	1'073.00	1'190.35	-1'073.00	1'190.35
10191	Guthaben bei Sozialversicherungen		16'215.25	-16'215.25	
10191.00	Kinder- und Ausbildungszulagen		16'215.25	-16'215.25	
10192	MWST-Vorsteuerguthaben		161'882.45	-161'882.45	
10192.00	Vorsteuerguthaben		56'439.03	-56'439.03	
10192.10	VST ER Wasserversorgung ab 01.01.2024 (8,1%)		11'008.56	-11'008.56	
10192.20	VST ER Abwasserentsorgung ab 01.01.2024 (8,1%)		36'577.21	-36'577.21	
10192.30	VST ER Abfall ab 01.01.2024 (8,1%)		13'927.48	-13'927.48	
10192.40	VST IR Wasserversorgung ab 01.01.2024 (8,1%)		9'726.83	-9'726.83	
10192.50	VST IR Abwasserentsorgung ab 01.01.2024 (8,1%)		34'203.34	-34'203.34	
104	Aktive Rechnungsabgrenzungen	30'446.00	38'311.10	-30'446.00	38'311.10
1041	Sach- und übriger Betriebsaufwand	1'765.85	1'805.25	-1'765.85	1'805.25
10410	RA Sach- und übriger Betriebsaufwand	1'765.85	1'805.25	-1'765.85	1'805.25
10410.00	RA Sach- und übriger Betriebsaufwand	1'765.85	1'805.25	-1'765.85	1'805.25
1043	Transfers der Erfolgsrechnung	28'680.15	36'505.85	-28'680.15	36'505.85
10430	RA Transfers der Erfolgsrechnung	28'680.15	36'505.85	-28'680.15	36'505.85
10430.00	RA Transfers der Erfolgsrechnung	28'680.15	36'505.85	-28'680.15	36'505.85
107	Finanzanlagen	120'504.00	14'566.00		135'070.00
1070	Aktien und Anteilscheine	120'504.00	14'566.00		135'070.00

		Bestand am 01.01.2025	Zunahme	Abnahme	Bestand am 31.12.2025
10700	Aktien	120'504.00	14'566.00		135'070.00
10700.01	800 Namenaktien BKW AG	120'160.00	14'560.00		134'720.00
10700.02	40 Namenaktien BLS AG	8.00	6.00		14.00
10700.03	2 Namenaktien Brienzer Rothorn Bahn (ohne Wertpapier geführt)	336.00			336.00
108	Sachanlagen FV	513'137.06	1'498'956.94		2'012'094.00
1080	Grundstücke FV	513'137.06	1'498'956.94		2'012'094.00
10800	Grundstücke FV	513'137.06	1'498'956.94		2'012'094.00
10800.00	Grundstücke FV	513'137.06	1'498'956.94		2'012'094.00
14	Verwaltungsvermögen	18'403'650.78	11'663'431.85	-7'002'792.46	23'064'290.17
140	Sachanlagen VV	16'693'373.51	11'498'962.81	-6'842'980.01	21'349'356.31
1401	Strassen / Verkehrswege	1'101'340.20	318'115.15	-92'746.05	1'326'709.30
14010	Allgemeiner Haushalt	1'101'340.20	318'115.15	-92'746.05	1'326'709.30
14010.00	Strassen / Verkehrswege allgemeiner Haushalt	1'418'660.00	318'115.15	-32'220.95	1'704'554.20
14010.99	WB Strassen / Verkehrswege allgemeiner Haushalt	-317'319.80		-60'525.10	-377'844.90
1402	Wasserbau	1'205.55	520'874.54	-110'411.00	411'669.09
14020	Allgemeiner Haushalt	1'205.55	520'874.54	-110'411.00	411'669.09
14020.00	Wasserbau allgemeiner Haushalt	12'055.50	520'874.54	-100'804.00	432'126.04
14020.99	WB Wasserbau allgemeiner Haushalt	-10'849.95		-9'607.00	-20'456.95
1403	Übrige Tiefbauten	4'335'999.25	1'129'705.95	-85'141.75	5'380'563.45
14030	Allgemeiner Haushalt	95'075.85		-6'791.15	88'284.70
14030.01	Tiefbauten allgemeiner Haushalt	101'867.00			101'867.00
14030.99	WB Tiefbauten allgemeiner Haushalt	-6'791.15		-6'791.15	-13'582.30
14031	Wasserversorgung	2'449'251.30	183'981.09	-39'233.10	2'593'999.29
14031.00	Wasserversorgung	2'675'751.00	183'981.09		2'859'732.09
14031.99	WB Wasserversorgung	-226'499.70		-39'233.10	-265'732.80
14032	Abwasserentsorgung	1'791'672.10	945'724.86	-39'117.50	2'698'279.46
14032.00	Tiefbauten Abwasserentsorgung	1'929'380.15	945'724.86		2'875'105.01
14032.99	WB Tiefbauten Abwasserentsorgung	-137'708.05		-39'117.50	-176'825.55

		Bestand am 01.01.2025	Zunahme	Abnahme	Bestand am 31.12.2025
1404	Hochbauten	3'398'726.75	9'079'761.52	-539'362.15	11'939'126.12
14040	Allgemeiner Haushalt	3'398'726.75	9'079'761.52	-539'362.15	11'939'126.12
14040.00	Hochbauten Allgemeiner Haushalt	4'458'929.98	9'079'761.52		13'538'691.50
14040.99	WB Hochbauten Allgemeiner Haushalt	-1'060'203.23		-539'362.15	-1'599'565.38
1406	Mobilien VV	496'221.90	340'521.87	-98'447.80	738'295.97
14060	allgemeiner Haushalt	317'260.30	340'521.87	-81'485.45	576'296.72
14060.00	Mobilien allgemeiner Haushalt	474'024.97	340'521.87		814'546.84
14060.99	WB Mobilien allgemeiner Haushalt	-156'764.67		-81'485.45	-238'250.12
14061	Wasserversorgung	178'961.60		-16'962.35	161'999.25
14061.00	Mobilien Wasserversorgung	295'158.15			295'158.15
14061.99	WB Mobilien Wasserversorgung	-116'196.55		-16'962.35	-133'158.90
1407	Anlagen im Bau VV	5'472'610.16	109'983.78	-5'287'781.36	294'812.58
14070	Allgemeiner Haushalt	4'902'391.00	101'708.43	-4'719'559.70	284'539.73
14070.00	Anlagen im Bau Allgemeiner Haushalt	4'902'391.00	101'708.43	-4'719'559.70	284'539.73
14071	Wasserversorgung	68'680.81	4'137.69	-68'034.56	4'783.94
14071.00	Anlagen im Bau Wasserversorgung	68'680.81	4'137.69	-68'034.56	4'783.94
14072	Abwasserentsorgung	501'538.35	4'137.66	-500'187.10	5'488.91
14072.00	Anlagen im Bau Abwasserentsorgung	501'538.35	4'137.66	-500'187.10	5'488.91
1409	Übrige Sachanlagen	1'887'269.70		-629'089.90	1'258'179.80
14099	Sammelkonto bestehendes Verwaltungsvermögen beim Übergang auf HRM2	1'887'269.70		-629'089.90	1'258'179.80
14099.00	Bestehendes VV Allgemeiner Haushalt	7'549'079.00			7'549'079.00
14099.99	WB bestehendes VV Allgemeiner Haushalt	-5'661'809.30		-629'089.90	-6'290'899.20
142	Immaterielle Anlagen	1'705'076.27	164'469.04	-159'812.45	1'709'732.86
1420	Informatik	122'910.65	51'209.75	-54'903.60	119'216.80
14200	Allgemeiner Haushalt	82'001.65	51'209.75	-34'449.10	98'762.30
14200.00	Informatik	454'524.10	51'209.75		505'733.85
14200.99	WB Informatik	-372'522.45		-34'449.10	-406'971.55
14201	Informatik	40'909.00		-20'454.50	20'454.50

		Bestand am 01.01.2025	Zunahme	Abnahme	Bestand am 31.12.2025
14201.00	Informatik Wasserversorgung	102'272.60			102'272.60
14201.99	WB Informatik Wasserversorgung	-61'363.60		-20'454.50	-81'818.10
1427	Immaterielle Anlagen in Realisierung	1'408'947.12	112'412.29	-24'421.45	1'496'937.96
14270	Allgemeiner Haushalt	335'454.10	110'780.70		446'234.80
14270.00	Immaterielle Anlagen in Realisierung Allgemeiner Haushalt	335'454.10	110'780.70		446'234.80
14271	Wasserversorgung	30'095.40			30'095.40
14271.00	Immaterielle Anlagen in Realisierung Wasserversorgung	30'095.40			30'095.40
14272	Abwasserentsorgung	1'043'397.62	1'631.59	-24'421.45	1'020'607.76
14272.00	Immaterielle Anlagen in Realisierung Abwasserentsorgung	1'043'397.62	1'631.59	-24'421.45	1'020'607.76
1429	Übrige immaterielle Anlagen	173'218.50	847.00	-80'487.40	93'578.10
14290	Allgemeiner Haushalt	145'178.00	847.00	-66'467.15	79'557.85
14290.00	Allgemeiner Haushalt	581'826.55			581'826.55
14290.99	WB Allgemeiner Haushalt	-436'648.55	847.00	-66'467.15	-502'268.70
14292	Abwasserentsorgung	28'040.50		-14'020.25	14'020.25
14292.00	Übrige immaterielle Anlagen Abwasserentsorgung	140'202.60			140'202.60
14292.99	WB übrige immaterielle Anlagen Abwasserentsorgung	-112'162.10		-14'020.25	-126'182.35
145	Beteiligungen, Grundkapitalien	5'201.00			5'201.00
1455	Beteiligungen an privaten Unternehmen	5'201.00			5'201.00
14550	Allgemeiner Haushalt	5'201.00			5'201.00
14550.01	63 Namenaktien AVAG	5'200.00			5'200.00
14550.02	4 Anteilscheine Schlossgarten Riggisberg	1.00			1.00
2	Passiven	-26'449'382.46	-27'142'754.46	20'505'807.05	-33'086'329.87
20	Fremdkapital	-11'205'125.82	-24'089'389.57	19'320'431.52	-15'974'083.87
200	Laufende Verbindlichkeiten	-1'048'780.75	-16'522'608.82	17'267'038.35	-304'351.22
2000	Laufende Verbindlichkeiten aus Lieferungen und Leistungen von Dritten	-1'028'323.55	-14'918'191.02	15'669'774.35	-276'740.22
20000	Kreditoren	-1'028'323.55	-14'513'629.32	15'265'212.65	-276'740.22

		Bestand am 01.01.2025	Zunahme	Abnahme	Bestand am 31.12.2025
20000.00	Kreditoren Sammelkonto	-859'460.78	-14'449'522.94	15'089'044.54	-219'939.18
20000.01	Übrige Kreditoren	-168'862.77	-64'106.38	176'168.11	-56'801.04
20001	Kreditoren Sozial- und Personalversicherungen		-404'561.70	404'561.70	
20001.00	Sozialversicherungen (AHV/ALV/FAK)		-167'175.85	167'175.85	
20001.01	Unfallversicherungen		-20'740.10	20'740.10	
20001.02	Krankentaggeldversicherungen		-10'140.15	10'140.15	
20001.03	Personalvorsorgeeinrichtungen		-186'928.80	186'928.80	
20001.04	Familienausgleichskasse		-19'576.80	19'576.80	
2002	Steuern		-116'457.65	116'457.65	
20022	Steuerschulden MWST		-116'457.65	116'457.65	
20022.04	MWST Rundungskonto		-50.23	50.23	
20022.10	MWST Wasserversorgung ab 01.01.2024 (2,6%)		-14'097.10	14'097.10	
20022.11	MWST Wasserversorgung ab 01.01.2024 (8,1%)		-444.52	444.52	
20022.20	MWST Abwasserentsorgung ab 01.01.2024 (8,1%)		-73'887.19	73'887.19	
20022.30	MWST Abfall ab 01.01.2024 (8,1%)		-27'978.61	27'978.61	
2005	Interne Kontokorrente	-20'457.20	-1'487'960.15	1'480'806.35	-27'611.00
20050	Kontokorrente mit zu kondolisierenden Einheiten	-400.00			-400.00
20050.01	Schlüsseldepot	-400.00			-400.00
20053	Abrechnungskonten Löhne	-20'057.20	-1'487'960.15	1'480'806.35	-27'211.00
20053.00	Abrechnungskonto Lohnverarbeitung	-20'057.20	-1'408'502.80	1'401'349.00	-27'211.00
20053.02	Abrechnungskonto 13. Monatslohn*		-72'800.40	72'800.40	
20053.06	Abrechnungskonto Quellensteuer*		-3'671.10	3'671.10	
20053.07	Abrechnungskonto Lohnvorschüsse*		-2'985.85	2'985.85	
201	Kurzfristige Finanzverbindlichkeiten		-2'000'000.00		-2'000'000.00
2014	Kurzfristiger Anteil langfristiger Verbindlichkeiten		-2'000'000.00		-2'000'000.00
20144	Kurzfristiger Anteil von langfristigen Darlehen		-2'000'000.00		-2'000'000.00

		Bestand am 01.01.2025	Zunahme	Abnahme	Bestand am 31.12.2025
20144.01	Kurzfristiger Anteil von langfristigen Darlehen		-2'000'000.00		-2'000'000.00
204	Passive Rechnungsabgrenzungen	-48'987.77	-63'527.76	48'987.77	-63'527.76
2041	Sach- und übriger Betriebsaufwand	-160.42	-1'063.65	160.42	-1'063.65
20410	RA Sach- und übriger Betriebsaufwand	-160.42	-1'063.65	160.42	-1'063.65
20410.00	RA Sach- und übriger Betriebsaufwand	-160.42	-1'063.65	160.42	-1'063.65
2043	Transfers der Erfolgsrechnung	-29'450.00	-22'458.00	29'450.00	-22'458.00
20430	RA Transfers der Erfolgsrechnung	-29'450.00	-22'458.00	29'450.00	-22'458.00
20430.00	RA Transfers der Erfolgsrechnung	-29'450.00	-22'458.00	29'450.00	-22'458.00
2044	Finanzaufwand / Finanzertrag	-19'127.35	-39'756.11	19'127.35	-39'756.11
20440	RA Finanzaufwand / Finanzertrag	-19'127.35	-39'756.11	19'127.35	-39'756.11
20440.00	Finanzaufwand / Finanzertrag	-19'127.35	-39'756.11	19'127.35	-39'756.11
2045	Übriger betrieblicher Ertrag	-250.00	-250.00	250.00	-250.00
20450	RA übriger betrieblicher Ertrag	-250.00	-250.00	250.00	-250.00
20450.00	RA Übriger betrieblicher Ertrag	-250.00	-250.00	250.00	-250.00
205	Kurzfristige Rückstellungen	-53'251.00	-1'885.00		-55'136.00
2050	Kurzfristige Rückstellungen aus Mehrleistungen des Personals	-53'251.00	-1'885.00		-55'136.00
20500	Kurzfristige Rückstellungen aus Mehrleistungen des Personals	-53'251.00	-1'885.00		-55'136.00
20500.00	Ferien-, Gleit- und Überzeitguthaben	-53'251.00	-1'885.00		-55'136.00
206	Langfristige Finanzverbindlichkeiten	-10'000'000.00	-5'500'000.00	2'000'000.00	-13'500'000.00
2064	Darlehen, Schuldscheine	-10'000'000.00	-5'500'000.00	2'000'000.00	-13'500'000.00
20640	Darlehen, Schuldscheine	-10'000'000.00	-5'500'000.00	2'000'000.00	-13'500'000.00
20640.03	0,35% PostFinance, Ablauf 30.06.2026	-2'000'000.00		2'000'000.00	
20640.04	Darlehen compenswiss 28.06.2019 - 28.06.2028	-3'000'000.00			-3'000'000.00
20640.05	Darlehen Suva, 5 Mio., 01.12.2022 - 01.12.2032	-5'000'000.00			-5'000'000.00
20640.06	Darlehen 0.70% BEKB, Ablauf 26.05.2030		-5'500'000.00		-5'500'000.00
209	Verbindlichkeiten gegenüber Spezialfinanzierungen und Fonds im Fremdkapital	-54'106.30	-1'367.99	4'405.40	-51'068.89

		Bestand am 01.01.2025	Zunahme	Abnahme	Bestand am 31.12.2025
2092	Verbindlichkeiten gegenüber Legaten und Stiftungen ohne eigene Rechtspersönlichkeit im FK	-54'106.30	-1'367.99	4'405.40	-51'068.89
20920	Verbindlichkeiten gegenüber Legaten und Stiftungen ohne eigene Rechtspersönlichkeit im FK	-32'000.15	-16.00	1'500.00	-30'516.15
20920.00	Haussener-Legat	-1'902.40	-0.95		-1'903.35
20920.01	Fonds "Pfrundgeldüberschüsse Siechenarmengut Zimmerwald"	-12'353.15	-6.20	1'500.00	-10'859.35
20920.02	Fonds "Mietzinsüberschüsse"	-2'515.40	-1.25		-2'516.65
20920.04	Fonds "Finanzierung z.G. Turnenden Sportanlage Matte"	-15'229.20	-7.60		-15'236.80
20922	Schulfonds	-22'106.15	-1'351.99	2'905.40	-20'552.74
20922.01	Schulprojekte	-21'498.20	-1'351.69	2'905.40	-19'944.49
20922.02	Jugendtreff	-607.95	-0.30		-608.25
29	Eigenkapital	-15'244'256.64	-3'053'364.89	1'185'375.53	-17'112'246.00
290	Verpflichtungen (+) bzw. Vorschüsse (-) gegenüber Spezialfinanzierungen	-2'683'206.57	-172'522.88	9'801.50	-2'845'927.95
2900	Spezialfinanzierungen im EK	-2'683'206.57	-172'522.88	9'801.50	-2'845'927.95
29000	Spezialfinanzierung Mehrwertabschöpfung	-91'144.75		9'801.50	-81'343.25
29000.01	Spezialfinanzierung Mehrwertabschöpfung einseitig	-91'144.75		9'801.50	-81'343.25
29001	Spezialfinanzierung Wasserversorgung	-866'276.79	-107'386.45		-973'663.24
29001.00	Spezialfinanzierung Wasserversorgung	-866'276.79	-107'386.45		-973'663.24
29002	Spezialfinanzierung Abwasserversorgung	-1'030'193.38	-23'098.68		-1'053'292.06
29002.00	Spezialfinanzierung Abwasserversorgung	-1'030'193.38	-23'098.68		-1'053'292.06
29003	Spezialfinanzierung Abfall	-695'591.65	-42'037.75		-737'629.40
29003.00	Spezialfinanzierung Abfall	-695'591.65	-42'037.75		-737'629.40
293	Vorfinanzierungen	-6'688'286.10	-223'877.00	184'644.19	-6'727'518.91
2930	Vorfinanzierungen	-6'688'286.10	-223'877.00	184'644.19	-6'727'518.91
29301	Wasserversorgung Werterhalt	-1'272'763.88	-63'842.00	101'570.64	-1'235'035.24
29301.00	Wasserversorgung Werterhalt	-1'272'763.88	-63'842.00	101'570.64	-1'235'035.24

		Bestand am 01.01.2025	Zunahme	Abnahme	Bestand am 31.12.2025
29302	Abwasserversorgung Werterhalt	-5'415'522.22	-160'035.00	83'073.55	-5'492'483.67
29302.00	Abwasserversorgung Werterhalt	-5'415'522.22	-160'035.00	83'073.55	-5'492'483.67
294	Reserven	-579'115.11	-1'666'035.17		-2'245'150.28
2940	Finanzpolitische Reserve	-579'115.11	-1'666'035.17		-2'245'150.28
29400	Zusätzliche Abschreibungen	-579'115.11	-1'666'035.17		-2'245'150.28
29400.00	Zusätzliche Abschreibungen	-579'115.11	-1'666'035.17		-2'245'150.28
299	Bilanzüberschuss/-fehlbetrag	-5'293'648.86	-990'929.84	990'929.84	-5'293'648.86
2990	Jahresergebnis	990'929.84	-990'929.84		
29900	Jahresergebnis	990'929.84	-990'929.84		
29900.00	Jahresergebnis	990'929.84	-990'929.84		
2999	Kumulierte Ergebnisse der Vorjahre	-6'284'578.70		990'929.84	-5'293'648.86
29990	Kumulierte Ergebnisse der Vorjahre	-6'284'578.70		990'929.84	-5'293'648.86
29990.00	Kumulierte Ergebnisse der Vorjahre	-6'284'578.70		990'929.84	-5'293'648.86

12.2 Erfolgsrechnung nach Funktionen

Funktionale Gliederung		Rechnung 2025		Budget 2025		Rechnung 2024	
		Aufwand	Ertrag	Aufwand	Ertrag	Aufwand	Ertrag
0	ALLGEMEINE VERWALTUNG	1'066'574.94	92'153.05	1'083'175.00	109'630.00	1'069'115.70	98'347.60
01	Legislative und Exekutive	101'572.75		112'845.00		103'228.81	
011	Legislative	20'431.50		26'860.00		24'273.36	
0110	Legislative	20'431.50		26'860.00		24'273.36	
3000.00	Entschädigung Wahlbüro	9'480.00		11'080.00		10'080.00	
3010.00	Löhne des Verwaltungs- und Betriebspersonals	1'742.15		1'750.00		1'997.55	
3050.00	AG-Beiträge AHV, IV, EO, ALV, Verwaltungskosten					15.05	
3053.00	AG-Beiträge an Unfallversicherungen	19.15		20.00		19.70	
3054.00	AG-Beiträge an Familienausgleichskasse			130.00		3.50	
3090.00	Aus- und Weiterbildung des Personals			1'600.00			
3100.00	Büromaterial	489.00					
3102.00	Drucksachen, Publikationen	377.25		3'810.00		3'197.75	
3111.00	Maschinen, Geräte und Fahrzeuge	100.00					
3130.00	Dienstleistungen Dritter	5'004.30		5'000.00		5'674.75	
3170.00	Verpflegung Abstimmungs-/ Wahlausschuss, RPK	1'219.65		1'870.00		1'685.06	
3636.00	Beiträge an private Organisationen ohne Erwerbszweck	2'000.00		1'600.00		1'600.00	
012	Exekutive	81'141.25		85'985.00		78'955.45	
0120	Exekutive	81'141.25		85'985.00		78'955.45	
3000.00	Gemeinderat	64'309.00		63'600.00		63'476.00	
3000.02	Entschädigungen, Tag- und Sitzungsgelder FiKo	2'020.00		2'300.00		2'020.00	
3050.00	AG-Beiträge AHV, IV, EO, ALV, Verwaltungskosten	3'145.15		2'900.00		2'622.10	
3053.00	AG-Beiträge an Unfallversicherungen	123.70		120.00		123.70	
3054.00	AG-Beiträge an Familienausgleichskasse	727.50		710.00		607.50	

Funktionale Gliederung		Rechnung 2025		Budget 2025		Rechnung 2024	
		Aufwand	Ertrag	Aufwand	Ertrag	Aufwand	Ertrag
3090.00	Aus- und Weiterbildung des Personals	350.00		1'000.00			
3134.00	Sachversicherungsprämien	1'751.90			1'760.00		1'751.90
3170.00	Reisekosten und Spesen	622.05			600.00		520.25
3199.00	Ratskredit	3'657.80			8'800.00		3'108.40
3199.01	Repräsentationskosten	4'434.15			4'195.00		4'725.60
02	Allgemeine Dienste	965'002.19	92'153.05		970'330.00	109'630.00	965'886.89
022	Allgemeine Dienste	922'961.02	53'659.15		924'480.00	68'300.00	921'983.79
0220	Allgemeine Dienste	922'961.02	53'659.15		924'480.00	68'300.00	921'983.79
3010.00	Löhne des Verwaltungs- und Betriebspersonals	541'400.25			543'650.00		531'610.85
3010.99	Rückstellung Ferien-, Gleit- und Überzeitguthaben	-1'226.00					4'892.00
3050.00	AG-Beiträge AHV, IV, EO, ALV, Verwaltungskosten	34'767.65			39'300.00		34'854.65
3052.00	AG-Beiträge an Pensionskassen	50'667.60			52'000.00		50'016.00
3053.00	AG-Beiträge an Unfallversicherungen	7'224.55			14'300.00		7'363.65
3054.00	AG-Beiträge an Familienausgleichskasse	8'090.45			8'200.00		7'284.80
3055.00	AG-Beiträge an Krankentaggeldversicherungen	4'748.95			4'800.00		4'655.95
3090.00	Aus- und Weiterbildung des Personals	1'140.00			8'800.00		3'785.60
3091.00	Personalwerbung						518.85
3099.00	Übriger Personalaufwand	1'686.95			1'780.00		1'810.00
3100.00	Büromaterial	5'337.20			9'000.00		5'078.45
3102.00	Drucksachen, Publikationen	9.90					
3103.00	Fachliteratur, Zeitschriften	904.86			800.00		773.91
3110.00	Büromöbel und Geräte				300.00		
3113.00	Hardware				3'100.00		2'194.45
3113.01	Anschaffungen IT-Geräte und Apparate						323.65
3130.00	Dienstleistungen Dritter	18'072.10			19'800.00		19'496.89

Funktionale Gliederung		Rechnung 2025		Budget 2025		Rechnung 2024	
		Aufwand	Ertrag	Aufwand	Ertrag	Aufwand	Ertrag
3132.00	Honorare externe Berater, Gutachter, Fachexperten etc.	87'678.68			83'000.00		111'663.35
3134.00	Sachversicherungsprämien	8'062.90			8'100.00		8'062.90
3150.00	Unterhalt Büromöbel und -geräte			500.00			
3158.00	Unterhalt immaterielle Anlagen	103'900.50		84'550.00		81'315.85	
3161.00	Mieten, Benützungskosten Anlagen	3'325.13		4'300.00		3'762.34	
3170.00	Reisekosten und Spesen	874.00		1'200.00		980.40	
3181.00	Tatsächliche Forderungsverluste	2'177.80					
3199.00	Übriger Betriebsaufwand					1'128.05	
3611.00	Entschädigungen an Kantone und Konkordate	43'817.55		36'000.00		40'411.20	
4260.00	Rückerstattungen Dritter		214.45				273.30
4390.00	Übriger Ertrag		1'688.70		500.00		1'803.55
4611.00	Entschädigungen Kanton für Dienstleistungen		2'356.00		2'000.00		2'337.00
4612.00	Interne Verrechnung SF - allg. Haushalt		46'400.00		62'800.00		52'100.00
4900.00	Interne Verrechnung von Material- und Warenbezügen		350.00		350.00		340.00
4910.00	Interne Verrechnung von Dienstleistungen		250.00		250.00		250.00
4930.00	Interne Verrechnung von Betriebs- und Verwaltungskosten		2'400.00		2'400.00		2'400.00
029	Verwaltungsliegenschaften	42'041.17	38'493.90	45'850.00	41'330.00	43'903.10	38'843.75
0290	Verwaltungsliegenschaften	42'041.17	38'493.90	45'850.00	41'330.00	43'903.10	38'843.75
3010.00	Löhne des Verwaltungs- und Betriebspersonals	8'742.40		10'000.00		9'747.40	
3053.00	AG-Beiträge an Unfallversicherungen	52.70		70.00		67.80	
3054.00	AG-Beiträge an Familienausgleichskasse			150.00			
3101.00	Betriebs-, Verbrauchsmaterial	100.35		400.00		124.55	
3110.00	Büromöbel und Geräte	105.70		1'000.00		2'439.70	

Funktionale Gliederung		Rechnung 2025		Budget 2025		Rechnung 2024	
		Aufwand	Ertrag	Aufwand	Ertrag	Aufwand	Ertrag
3120.00	Ver- und Entsorgung, Energie "Bahnhofstr.1"	11'788.82		13'400.00		12'289.85	
3120.01	Ver- und Entsorgung "Komplex"					460.75	
3120.02	Ver- und Entsorgung "Asterweg"	2'063.25		300.00		2'163.80	
3130.00	Dienstleistungen Dritter, Verwaltungsaufwand	160.00		300.00		235.00	
3134.00	Sachversicherungsprämien	1'911.90		5'380.00		4'694.15	
3137.00	Steuern und Abgaben	1'635.60		500.00		511.90	
3144.00	Unterhalt VW-Gebäude, Bahnhofstr. 1	5'755.95		4'900.00		2'396.70	
3144.02	Unterhalt Asterweg 18			500.00		1'215.05	
3144.04	Unterhalt FW-Magazin, Bahnhofstr. 1	3'178.35		2'400.00		1'010.30	
3300.40	Planmässige Abschreibung Hochbauten VV	5'446.15		5'450.00		5'446.15	
3900.00	Interne Verrechnung Reinigungs- und Verbrauchsmaterial	1'100.00		1'100.00		1'100.00	
4260.00	Rückerstattungen Dritter		2'621.90		2'150.00		4'067.35
4470.00	Pacht- und Mietzinse Liegenschaften VV		35'052.00		33'980.00		33'836.40
4472.00	Vergütung für Benützungen Liegenschaften VV				500.00		
4612.00	Interne Verrechnung SF - allg. Haushalt		820.00		4'700.00		940.00
1	ÖFFENTLICHE ORDNUNG UND SICHERHEIT, VERTEIDIGUNG	304'917.20	225'982.70	343'940.00	203'250.00	299'841.59	213'660.12
11	Öffentliche Sicherheit	6'755.00		7'330.00		6'205.90	
111	Polizei	6'755.00		7'330.00		6'205.90	
1110	Polizei	6'755.00		7'330.00		6'205.90	
3000.00	Löhne, Tag- und Sitzungsgelder an Behörden	190.00		210.00		150.00	
3050.00	AG-Beiträge AHV, IV, EO, ALV			10.00			
3053.00	AG-Beiträge Unfall- und Personal- Haftpflichtvers.			5.00			
3054.00	AG-Beiträge an Familienausgleichskasse			5.00			

Funktionale Gliederung		Rechnung 2025		Budget 2025		Rechnung 2024	
		Aufwand	Ertrag	Aufwand	Ertrag	Aufwand	Ertrag
3132.00	Überwachung durch Dritte			1'000.00			
3631.00	Beiträge an Kanton	6'565.00		6'100.00		6'055.90	
14	Allgemeines Rechtswesen	68'695.20	55'084.25	81'750.00	53'000.00	74'968.15	48'160.02
140	Allgemeines Rechtswesen	68'695.20	55'084.25	81'750.00	53'000.00	74'968.15	48'160.02
1400	Allgemeines Rechtswesen	68'695.20	55'084.25	81'750.00	53'000.00	74'968.15	48'160.02
3130.00	Dienstleistungen Dritter	58'372.05		70'100.00		45'426.90	
3132.00	Honorare externe Berater, Gutachter, Fachexperten etc.	4'926.95		5'500.00		23'406.25	
3181.00	Tatsächliche Forderungsverluste	108.20					
3320.90	Planmässige Abschreibung immaterielle Anlagen	5'288.00		6'150.00		6'135.00	
4210.00	Gebühren für Amtshandlungen		55'084.25		53'000.00		48'160.02
15	Feuerwehr	183'724.85	169'018.45	197'300.00	146'000.00	162'580.80	160'345.10
150	Feuerwehr	183'724.85	169'018.45	197'300.00	146'000.00	162'580.80	160'345.10
1500	Feuerwehr	183'724.85	169'018.45	197'300.00	146'000.00	162'580.80	160'345.10
3000.00	Löhne, Tag- und Sitzungsgelder an Behörden	380.00		420.00		300.00	
3050.00	AG-Beiträge AHV, IV, EO, ALV, Verwaltungskosten			30.00			
3053.00	AG-Beiträge an Unfallversicherungen			5.00			
3054.00	AG-Beiträge an Familienausgleichskasse			5.00			
3099.00	Übriger Personalaufwand			3'500.00			
3170.00	Reisekosten und Spesen			100.00		58.60	
3180.00	Wertberichtigungen auf Forderungen	5'500.00				-2'100.00	
3181.00	Tatsächliche Forderungsverluste	1'772.80		1'200.00		1'318.35	
3612.00	Entschädigungen an Gemeinden	176'072.05		192'040.00		163'003.85	
4200.00	Ersatzabgaben		169'018.45		146'000.00		160'345.10
16	Verteidigung	45'742.15	1'880.00	57'560.00	4'250.00	56'086.74	5'155.00
161	Militärische Verteidigung	2'880.00		2'960.00		2'800.00	
1610	Militärische Verteidigung	2'880.00		2'960.00		2'800.00	

Funktionale Gliederung		Rechnung 2025		Budget 2025		Rechnung 2024	
		Aufwand	Ertrag	Aufwand	Ertrag	Aufwand	Ertrag
3000.00	Löhne Tag- und Sitzungsgelder an Behörden und Kommissionen	380.00		420.00		300.00	
3050.00	AG-Beiträge AHV, IV, EO, ALV, VK			30.00			
3053.00	AG-Beiträge Unfallversicherungen			5.00			
3054.00	AG-Beiträge an Familienausgleichskasse			5.00			
3612.00	Entschädigungen an Gemeinden und Gemeindeverbände	2'500.00		2'500.00		2'500.00	
162	Zivile Verteidigung	42'862.15	1'880.00	54'600.00	4'250.00	53'286.74	5'155.00
1620	Zivilschutz	39'367.65	1'880.00	49'600.00	4'250.00	49'307.94	5'155.00
3000.00	Löhne, Tag- und Sitzungsgelder an Behörden	950.00		1'350.00		750.00	
3010.00	Löhne (ZS-Stelle, Ortschef, Anlagewart)	1'118.00		1'450.00		1'066.00	
3050.00	AG-Beiträge AHV, IV, EO, ALV	97.25		50.00			
3053.00	AG-Beiträge an Unfallversicherungen	5.75		5.00		5.65	
3054.00	AG-Beiträge an Familienausgleichskasse	22.50		15.00			
3101.00	Betriebs-, Verbrauchsmaterial	34.05		800.00			
3111.00	Anschaffungen Maschinen, Geräte, Fahrzeuge					9'913.20	
3120.00	Wasser, Energie, Heizung	4'028.75		4'400.00		4'327.00	
3130.00	Dienstleistungen Dritter	304.50		500.00		303.10	
3134.00	Sachversicherungsprämien	2'135.80		2'230.00		2'199.14	
3144.00	Unterhalt Hochbauten, Gebäude	225.85		5'500.00		441.10	
3151.00	Unterhalt Apparate, Maschinen, Geräte, Fahrzeuge, Werkzeuge	1'159.70		3'300.00			
3170.00	Reisekosten und Spesen	300.00		300.00		117.30	
3612.00	Entschädigung an Gemeindeverbände	28'985.50		29'700.00		30'185.45	
4472.00	Vergütung für Benützungen Liegenschaften VV		1'630.00		450.00		1'355.00
4631.00	Beiträge von Kantonen		250.00		3'800.00		3'800.00

Funktionale Gliederung		Rechnung 2025		Budget 2025		Rechnung 2024	
		Aufwand	Ertrag	Aufwand	Ertrag	Aufwand	Ertrag
1627	Regionaler Führungsstab	3'494.50		5'000.00		3'978.80	
3612.00	Entschädigung an Gemeindeverbände	3'494.50		5'000.00		3'978.80	
2	BILDUNG	3'744'520.32	866'964.75	3'577'020.00	865'325.00	3'088'188.52	728'587.39
21	Obligatorische Schule	3'730'560.47	866'964.75	3'562'700.00	865'325.00	3'074'632.82	728'587.39
211	Eingangsstufe	194'075.55	37'657.25	222'720.00	31'160.00	196'654.94	29'034.00
2110	Kindergarten	194'075.55	37'657.25	222'720.00	31'160.00	196'654.94	29'034.00
3090.00	Aus- und Weiterbildung des Personals	2'401.55		2'700.00		738.05	
3100.00	Büromaterial	54.95		150.00		31.80	
3101.00	Betriebs-, Verbrauchsmaterial	1'883.50		1'950.00		3'049.15	
3102.00	Drucksachen, Publikationen	942.60		1'300.00		1'338.25	
3103.00	Fachliteratur, Zeitschriften	243.60		600.00		235.35	
3104.00	Lehrmittel	14'985.00		16'120.00		18'819.95	
3110.00	Büromöbel und Geräte	787.10		2'150.00		1'528.95	
3111.00	Maschinen, Geräte und Fahrzeuge	207.80		2'200.00			
3130.00	Dienstleistungen Dritter	865.82		550.00		837.47	
3132.00	Honorare externe Berater, Gutachter, Fachexperten etc.	9'628.50		9'700.00		9'535.12	
3134.00	Sachversicherungsprämien	302.40		300.00		302.40	
3151.00	Unterhalt Apparate, Maschinen, Geräte, Fahrzeuge, Werkzeuge	25.05		400.00			
3158.00	Unterhalt immaterielle Anlagen	3'780.70		3'000.00		4'762.90	
3161.00	Mieten, Benützungskosten Anlagen	2'206.50		1'550.00		1'230.90	
3170.00	Reisekosten und Spesen	274.30		750.00		606.65	
3171.00	Exkursionen, Schulreisen und Lager	1'148.85		4'950.00		5'484.25	
3199.00	Übriger Betriebsaufwand	269.15		550.00		317.50	
3611.00	Entschädigungen an Kantone und Konkordate	150'361.00		173'800.00		147'836.25	
3612.00	Entschädigungen an Gemeinden	3'707.18					
4612.00	Entschädigung von Gemeinden		37'657.25		31'160.00		29'034.00
212	Primarstufe	997'770.46	99'049.55	1'027'810.00	136'670.00	1'018'846.53	102'050.20

Funktionale Gliederung		Rechnung 2025		Budget 2025		Rechnung 2024	
		Aufwand	Ertrag	Aufwand	Ertrag	Aufwand	Ertrag
2120	Primarstufe	997'770.46	99'049.55	1'027'810.00	136'670.00	1'018'846.53	102'050.20
3090.00	Aus- und Weiterbildung des Personals	7'561.55		9'650.00		2'766.55	
3100.00	Büromaterial	1'117.70		450.00		191.50	
3101.00	Betriebs-, Verbrauchsmaterial	6'023.65		6'000.00		6'831.15	
3102.00	Drucksachen, Publikationen	2'908.20		3'700.00		4'119.05	
3103.00	Fachliteratur, Zeitschriften	736.65		2'000.00		524.60	
3104.00	Lehrmittel	61'313.32		59'660.00		57'482.56	
3110.00	Büromöbel und Geräte	3'333.90		2'250.00		5'410.35	
3111.00	Maschinen, Geräte und Fahrzeuge	8'360.37		1'500.00		3'452.10	
3113.00	Hardware	342.40					
3118.00	Immaterielle Anlagen	2'797.90		2'750.00		3'744.00	
3130.00	"Dienstleistungen Dritter (Telefon, Internet, Porti, Gebühren)"	1'014.00		1'700.00		1'253.37	
3132.00	Honorare externe Berater, Gutachter, Fachexperten etc.	29'728.35		29'900.00		28'156.70	
3134.00	Sachversicherungsprämien	782.40		800.00		782.40	
3151.00	Unterhalt Apparate, Maschinen, Geräte, Fahrzeuge, Werkzeuge	3'267.02		3'550.00		2'876.95	
3158.00	Unterhalt immaterielle Anlagen	12'057.70		10'750.00		15'128.10	
3161.00	Mieten, Benützungskosten Anlagen	11'988.65		9'350.00		8'888.40	
3170.00	Reisekosten und Spesen	846.05		2'450.00		2'194.30	
3171.00	Exkursionen, Schulreisen und Lager	20'909.20		38'350.00		34'034.20	
3199.00	Übriger Betriebsaufwand	597.40		1'650.00		647.05	
3300.60	Planm. Abschreibungen Mobilien VV	7'400.85		9'900.00		4'882.55	
3320.00	Planm. Abschreibungen Informatik	8'271.25		51'050.00		51'029.45	
3611.00	Entschädigungen an Kantone und Konkordate	543'499.00		598'900.00		562'497.50	
3612.00	Entschädigungen an Gemeinden	262'912.95		181'500.00		221'953.70	
4260.00	Rückerstattungen Dritter				5'500.00		1'391.85
4612.00	Entschädigung von Gemeinden		99'049.55		131'170.00		100'658.35
213	Oberstufe	885'169.74	424'811.50	760'230.00	429'895.00	715'316.38	312'730.95

Funktionale Gliederung		Rechnung 2025		Budget 2025		Rechnung 2024	
		Aufwand	Ertrag	Aufwand	Ertrag	Aufwand	Ertrag
2130	Sekundarstufe I	885'169.74	424'811.50	760'230.00	429'895.00	715'316.38	312'730.95
3090.00	Aus- und Weiterbildung des Personals	4'467.30		7'950.00		2'847.25	
3100.00	Büromaterial	125.95		250.00		115.80	
3101.00	Betriebs-, Verbrauchsmaterial	2'799.70		2'750.00		2'385.95	
3102.00	Drucksachen, Publikationen	1'342.40		900.00		1'360.60	
3103.00	Fachliteratur, Zeitschriften	192.05		950.00		129.80	
3104.00	Lehrmittel	50'743.75		37'680.00		34'207.85	
3105.00	Lebensmittel	4'943.55		1'500.00		2'167.00	
3110.00	Büromöbel und Geräte	1'499.10		300.00		249.50	
3111.00	Maschinen, Geräte und Fahrzeuge	7'449.23		3'840.00		2'746.42	
3118.00	Immaterielle Anlagen	1'369.40		1'300.00		1'157.15	
3130.00	Dienstleistungen Dritter (Telefon, Internet, Porti, Gebühren)	781.66		800.00		544.86	
3132.00	Honorare externe Berater, Gutachten	13'202.40		13'800.00		9'675.00	
3134.00	Sachversicherungsprämien	782.30		800.00		782.40	
3151.00	Unterhalt Apparate, Maschinen, Geräte, Fahrzeuge, Werkzeuge	1'462.22		2'300.00		976.35	
3158.00	Unterhalt immaterielle Anlagen	6'363.65		5'300.00		8'043.60	
3160.00	Miete und Pacht Liegenschaften					10'808.00	
3161.00	Mieten, Benützungskosten Anlagen	3'141.65		1'000.00		1'251.45	
3170.00	Reisekosten und Spesen	390.45		1'150.00		765.70	
3171.00	Exkursionen, Schulreisen und Lager	7'854.40		6'500.00		45'022.33	
3199.00	Übriger Betriebsaufwand	1'377.30		750.00		212.90	
3300.60	Planmässige Abschreibungen Mobilien VV	44'194.25		35'800.00		12'660.30	
3320.00	Planm. Abschreibungen Software	26'177.85		16'550.00		15'935.95	
3611.00	Entschädigungen an Kantone und Konkordate	600'672.00		504'000.00		344'752.75	
3612.00	Entschädigungen an Gemeinden	103'837.18		114'060.00		216'517.47	
4260.00	Rückerstattungen Dritter		0.90		2'550.00		22'609.15
4610.00	Entschädigungen vom Bund						3'942.40

Funktionale Gliederung		Rechnung 2025		Budget 2025		Rechnung 2024	
		Aufwand	Ertrag	Aufwand	Ertrag	Aufwand	Ertrag
4612.00	Entschädigungen von Gemeinden und Gemeindeverbänden		424'810.60		427'345.00		286'179.40
214	Musikschulen	79'959.86		58'050.00		59'662.88	
2140	Musikschulen	79'959.86		58'050.00		59'662.88	
3000.00	Löhne, Tag- und Sitzungsgelder an Behörden und Kommissionen	50.00		100.00			
3636.00	Beiträge an private Organisationen ohne Erwerbszweck	79'909.86		57'950.00		59'662.88	
217	Schulliegenschaften	1'256'900.05	34'845.10	1'187'730.00	22'600.00	781'408.04	40'720.65
2170	Schulliegenschaften	214'718.59	1'100.00	200'090.00	1'100.00	175'330.10	1'100.00
3010.00	Löhne des Verwaltungs- und Betriebspersonals	108'848.50		98'900.00		85'973.50	
3010.09	Taggeld EO/UVG/KTG	-1'037.40					
3010.99	Rückstellung Ferien-, Gleit- und Überzeitguthaben	700.00				4'900.00	
3050.00	AG-Beiträge AHV, IV, EO, ALV, Verwaltungskosten	7'007.25		7'100.00		5'542.45	
3052.00	AG-Beiträge an Pensionskassen	8'259.25		6'800.00		4'237.10	
3053.00	AG-Beiträge an Unfallversicherungen	2'192.00		2'680.00		1'340.45	
3054.00	AG-Beiträge an Familienausgleichskasse	1'620.60		1'480.00		1'262.90	
3055.00	AG-Beiträge an Krankentaggeldversicherungen	773.90		440.00		289.65	
3090.00	Aus- und Weiterbildung des Personals			500.00			
3101.00	Betriebs-, Verbrauchsmaterial	5'052.03		10'300.00		5'559.45	
3111.00	Maschinen, Geräte und Fahrzeuge	1'375.11		2'000.00		1'286.75	
3112.00	Dienstkleider	194.80		300.00		261.40	
3120.00	Ver- und Entsorgung, Energie	31'755.90		28'400.00		27'031.15	
3130.00	Dienstleistungen Dritter (Telefon, Porti, Internet)	548.00		600.00		628.50	
3134.00	Sachversicherungsprämien	4'207.10		4'340.00		4'266.15	
3144.00	Unterhalt Hochbauten, Gebäude	16'697.70		13'300.00		10'347.00	

Funktionale Gliederung		Rechnung 2025		Budget 2025		Rechnung 2024	
		Aufwand	Ertrag	Aufwand	Ertrag	Aufwand	Ertrag
3151.00	Unterhalt Apparate, Maschinen, Geräte, Fahrzeuge, Werkzeuge	207.25		800.00		336.95	
3170.00	Reisekosten und Spesen	195.00		300.00		186.25	
3300.40	Planmässige Abschreibung Hochbauten VV	14'199.30		9'950.00		9'958.15	
3320.90	Planmässige Abschr. übrige immaterielle Anlagen	11'922.30		11'900.00		11'922.30	
4900.00	Interne Verrechnung Reinigungs- und Verbrauchsmaterial		1'100.00		1'100.00		1'100.00
2171	Schulanlage Matte	669'364.49	10'705.50	628'680.00		260'784.30	9'801.50
3010.00	Löhne des Verwaltungs- und Betriebspersonals	76'631.15		82'500.00		77'333.50	
3010.09	Taggelder, EO	-1'037.40					
3010.99	Rückstellung Ferien-, Gleit- und Überzeitguthaben	567.00				695.00	
3050.00	AG-Beiträge AHV, IV, EO, ALV,	5'095.10		5'950.00		5'184.10	
3052.00	AG-Beiträge Pensionskasse	4'995.35		4'800.00		5'159.40	
3053.00	AG-Beiträge Unfallversicherungen	1'528.85		1'800.00		1'670.65	
3054.00	AG-Beiträge Familienausgleichskasse	1'178.65		1'250.00		1'102.90	
3055.00	AG-Beiträge Krankentaggeldversicherungen	542.95		320.00		431.50	
3090.00	Aus- und Weiterbildung Personal			1'000.00			
3101.00	Reinigungs- und Verbrauchsmaterial	16'448.10		8'400.00		10'660.82	
3111.00	Anschaffungen Apparate, Maschinen, Möbiliar	3'312.75		5'500.00		5'135.30	
3112.00	Dienstkleider	472.60		500.00		532.20	
3120.00	Ver- und Entsorgung, Energie	41'469.56		37'500.00		25'210.25	
3130.00	Dienstleistungen Dritter	92'025.10		80'700.00		101'004.60	
3134.00	Sachversicherungsprämien	4'813.90		3'510.00		3'617.38	
3144.00	Unterhalt Schulanlage	50'176.23		16'200.00		10'943.20	
3151.00	Unterhalt Apparate, Maschinen, Werkzeuge	339.55		800.00			
3170.00	Reisekosten und Spesen	180.00		500.00		427.80	

Funktionale Gliederung		Rechnung 2025		Budget 2025		Rechnung 2024	
		Aufwand	Ertrag	Aufwand	Ertrag	Aufwand	Ertrag
3300.40	Planmässige Abschreibung Hochbauten VV	360'823.55		366'950.00		1'874.20	
3300.60	Planmässige Abschreibungen Mobilien VV	9'801.50		10'500.00		9'801.50	
4260.00	Rückerstattungen Dritter		904.00				
4510.00	Entnahmen aus Spezialfinanzierungen des EK		9'801.50				9'801.50
2172	Doppelsporthalle Matte	131'644.23	9'562.55	109'115.00	11'500.00	111'873.40	11'771.25
3010.00	Löhne des Verwaltungs- und Betriebspersonals	48'667.15		46'700.00		55'910.10	
3010.09	Taggeld EO/UVG/KTG	-1'037.40					
3010.99	Rückstellung Ferien-, Gleit- und Überzeitguthaben	167.00				653.00	
3050.00	AG-Beiträge AHV, IV, EO, ALV,	3'081.65		3'400.00		3'643.85	
3052.00	AG-Beiträge Pensionskasse	2'766.90		2'550.00		2'972.40	
3053.00	AG-Beiträge Unfallversicherungen	925.65		1'020.00		1'112.45	
3054.00	AG-Beiträge Familienausgleichskasse	712.65		710.00		781.65	
3055.00	AG-Beiträge Krankentaggeldversicherungen	329.50		170.00		278.80	
3101.00	Reinigungs- und Verbrauchsmaterial	5'737.37		5'100.00		6'275.60	
3111.00	Anschaffungen Apparate, Maschinen, Mobiliar	21'044.35		5'500.00		1'500.10	
3112.00	Dienstkleider			500.00		391.75	
3120.00	Ver- und Entsorgung, Energie	15'050.45		14'000.00		17'814.75	
3130.00	Dienstleistungen Dritter (Telefon, Porti, Internet)	493.00		500.00		303.50	
3134.00	Sachversicherungsprämien	6'992.75		8'260.00		8'152.14	
3144.00	Unterhalt Sportanlage	15'507.95		16'605.00		9'617.75	
3151.00	Unterhalt Apparate, Maschinen, Werkzeuge	9'265.61		1'800.00		525.91	
3170.00	Reisekosten und Spesen	30.00		400.00		30.00	
3300.60	Planmässige Abschreibung Mobilien VV	1'909.65		1'900.00		1'909.65	

Funktionale Gliederung		Rechnung 2025		Budget 2025		Rechnung 2024	
		Aufwand	Ertrag	Aufwand	Ertrag	Aufwand	Ertrag
4472.00	Vergütung für Benützungen Liegenschaften VV		8'135.00		10'000.00		10'350.00
4472.01	Miete Flachdach Doppelsporthalle "Matte"		1'427.55		1'500.00		1'421.25
2173	Bildungs- und Kulturzentrum	241'172.74	13'477.05	249'845.00	10'000.00	233'420.24	18'047.90
3010.00	Löhne des Verwaltungs- und Betriebspersonals	43'117.35		42'900.00		20'944.95	
3010.09	Taggeld EO/UVG/KTG	-1'037.40					
3010.99	Rückstellung Ferien-, Gleit- und Überzeitguthaben	87.00				338.00	
3050.00	AG-Beiträge AHV, IV, EO, ALV	2'648.90		3'050.00		1'294.90	
3052.00	AG-Beiträge Pensionskasse	4'025.10		2'100.00			
3053.00	AG-Beiträge Unfallversicherungen	678.90		1'000.00		247.60	
3054.00	AG-Beiträge Familienausgleichskasse	612.90		630.00		299.90	
3055.00	AG-Beiträge Krankentaggeldversicherungen	320.50		130.00		183.95	
3090.00	Aus- und Weiterbildung Personal			500.00			
3101.00	Reinigungs- und Verbrauchsmaterial	4'096.69		4'000.00		6'416.85	
3111.00	Anschaffungen Apparate, Maschinen, Mobiliar	2'191.55		2'000.00		5'046.95	
3112.00	Dienstkleider	86.70		400.00			
3120.00	Ver- und Entsorgung, Energie	12'245.70		11'000.00		9'890.35	
3134.00	Sachversicherungsprämien	3'047.25		3'135.00		3'086.14	
3144.00	Unterhalt Anlage	10'158.45		19'200.00		23'741.05	
3151.00	Unterhalt Apparate, Maschinen, Werkzeuge			500.00		3'036.45	
3170.00	Reisekosten und Spesen			400.00			
3300.40	Planmässige Abschreibung Hochbauten VV	158'893.15		158'900.00		158'893.15	
4260.00	Rückerstattungen Dritter						364.20
4472.00	Ertrag Raumbenützungen		13'470.35		10'000.00		17'680.00
4631.00	Beiträge von Kantonen und Konkordaten		6.70				3.70

Funktionale Gliederung		Rechnung 2025		Budget 2025		Rechnung 2024	
		Aufwand	Ertrag	Aufwand	Ertrag	Aufwand	Ertrag
218	Tagesbetreuung	268'673.94	270'601.35	237'360.00	245'000.00	241'738.35	244'051.59
2180	Tagesbetreuung	268'673.94	270'601.35	237'360.00	245'000.00	241'738.35	244'051.59
3010.00	Löhne des Verwaltungs- und Betriebspersonals	174'404.10		144'500.00		146'762.95	
3010.09	Taggeld EO/UVG/KTG	-439.00					
3010.99	Rückstellung Ferien-, Gleit- und Überzeitguthaben	-106.00				3'515.00	
3050.00	AG-Beiträge AHV, IV, EO, ALV, Verwaltungskosten	11'170.80		10'300.00		9'325.35	
3052.00	AG-Beiträge an Pensionskassen	4'022.40		4'500.00		3'395.90	
3053.00	AG-Beiträge an Unfallversicherungen	2'078.55		1'450.00		1'768.45	
3054.00	AG-Beiträge an Familienausgleichskasse	2'583.85		2'150.00		2'147.75	
3055.00	AG-Beiträge an Krankentaggeldversicherungen	1'618.85		910.00		1'343.10	
3090.00	Aus- und Weiterbildung des Personals			500.00			
3091.00	Personalwerbung			200.00		172.95	
3099.00	Übriger Personalaufwand	485.80		800.00		200.00	
3100.00	Büromaterial	471.15		300.00		271.00	
3105.00	Lebensmittel	48'545.17		50'000.00		51'658.25	
3106.00	Medizinisches Material	102.95		300.00		129.05	
3110.00	Büromöbel und Geräte	2'411.20		2'500.00		1'781.35	
3130.00	Dienstleistungen Dritter	1'854.60		900.00		531.10	
3134.00	Sachversicherungsprämien	445.65		450.00		445.65	
3611.00	Entschädigungen an Kanton	18'463.65		17'000.00		17'747.00	
3636.00	Beiträge an private Organisationen ohne Erwerbszweck	260.22		300.00		243.50	
3900.00	Interne Verrechnung von Material- und Warenbezügen	300.00		300.00		300.00	
4240.00	Benützungsgebühren und Dienstleistungen		123'944.00		105'000.00		114'912.99
4260.00	Rückerstattungen Dritter (Elternbeiträge Verpflegung)		51'963.00		50'000.00		49'401.00

Funktionale Gliederung		Rechnung 2025		Budget 2025		Rechnung 2024	
		Aufwand	Ertrag	Aufwand	Ertrag	Aufwand	Ertrag
4290.00	Übrige Entgelte		-0.60				
4631.00	Beiträge vom Kanton		94'694.95		90'000.00		79'737.60
219	Obligatorische Schule, übriges	48'010.87		68'800.00		61'005.70	
2190	Schulleitung und Schulverwaltung	30'978.72		49'500.00		47'949.60	
3010.00	Löhne des Verwaltungs- und Betriebspersonals	18'856.80		20'000.00		18'489.60	
3010.99	Rückstellung Ferien-, Gleit- und Überzeitguthaben	2.00				621.00	
3050.00	AG-Beiträge AHV, IV, EO, ALV, Verwaltungskosten	1'223.20		1'500.00		1'218.55	
3052.00	AG-Beiträge an Pensionskassen	1'958.40		2'000.00		1'927.20	
3053.00	AG-Beiträge an Unfallversicherungen	238.60		500.00		233.40	
3054.00	AG-Beiträge an Familienausgleichskasse	282.80		300.00		256.15	
3055.00	AG-Beiträge an Krankentaggeldversicherungen	182.70		200.00		179.40	
3100.00	Büromaterial			50.00			
3103.00	Fachliteratur, Zeitschriften	81.50				81.50	
3110.00	Büromöbel und Geräte	4'706.22					
3130.00	Dienstleistungen Dritter	772.90					
3134.00	Sachversicherungsprämien	143.25		150.00		143.25	
3170.00	Reisekosten und Spesen	44.10					
3300.60	Planm. Abschr. Mobilien VV	2'486.25		2'500.00		2'486.25	
3320.00	Planmässige Abschreibungen Informatik			22'300.00		22'313.30	
2192	Schulbibliothek	4'426.40		5'000.00		4'116.00	
3103.00	Drucksachen, Publikationen	4'426.40		5'000.00		4'116.00	
2195	Schülertransporte	12'605.75		14'300.00		8'940.10	
3130.00	Dienstleistungen Dritter	7'967.70		11'000.00		6'573.00	
3134.00	Sachversicherungsprämien	636.00		650.00		636.00	
3637.00	Beiträge an private Haushalte	4'002.05		2'650.00		1'731.10	
29	Übriges Bildungswesen	13'959.85		14'320.00		13'555.70	

Funktionale Gliederung		Rechnung 2025		Budget 2025		Rechnung 2024	
		Aufwand	Ertrag	Aufwand	Ertrag	Aufwand	Ertrag
291	Verwaltung	13'924.85		14'120.00		13'530.70	
2910	Verwaltung	13'924.85		14'120.00		13'530.70	
3000.00	Löhne, Tag- und Sitzungsgelder an Behörden und Kommissionen	4'590.00		4'050.00		4'770.00	
3050.00	AG-Beiträge AHV, IV, EO, ALV	97.25		50.00		97.10	
3053.00	AG-Beiträge Unfallversicherungen	3.30		5.00		3.30	
3054.00	AG-Beiträge an Familienausgleichskasse	22.50		15.00		22.50	
3090.00	Aus- und Weiterbildung des Personals	160.00		600.00		230.00	
3130.00	Dienstleistungen Dritter	150.00		150.00		150.00	
3170.00	Reisekosten und Spesen	651.80		1'000.00		1'390.10	
3612.00	Beitrag an IBEM Riggisberg	8'250.00		8'250.00		6'867.70	
299	Bildung	35.00		200.00		25.00	
2991	Erwachsenenbildung	35.00		200.00		25.00	
3130.00	Dienstleistungen Dritter	35.00		200.00		25.00	
3	Kultur, Sport und Freizeit, Kirche	84'424.23	5'280.00	103'425.00	5'500.00	82'134.20	5'630.00
32	Kultur, übriges	61'100.48		73'165.00		59'126.25	
322	Musik und Theater	2'800.00		2'800.00		2'800.00	
3220	Musik und Theater	2'800.00		2'800.00		2'800.00	
3636.00	Beiträge an private Organisationen ohne Erwerbszweck	2'800.00		2'800.00		2'800.00	
329	Kultur	58'300.48		70'365.00		56'326.25	
3290	Übrige Kultur	57'490.35		69'565.00		55'524.80	
3000.00	Löhne, Tag- und Sitzungsgelder an Behörden und Kommissionen	1'075.00		2'050.00		740.00	
3050.00	AG-Beiträge AHV, IV, EO, ALV			50.00			
3053.00	AG-Beiträge Unfallversicherungen			5.00			
3054.00	AG-Beiträge Familienausgleichskasse			10.00			
3101.00	Betriebs- und Verbrauchsmaterial			600.00			
3130.00	Dienstleistungen Dritter (Anlässe Gemeinde)	2'211.35		9'150.00		5'770.95	

Funktionale Gliederung		Rechnung 2025		Budget 2025		Rechnung 2024	
		Aufwand	Ertrag	Aufwand	Ertrag	Aufwand	Ertrag
3635.00	Anlässe Kulturkommission	5'551.60		7'300.00		594.00	
3636.00	Beiträge an private Organisationen ohne Erwerbszweck	48'352.40		50'100.00		48'129.85	
3900.00	Interne Verrechnung Büromaterial	50.00		50.00		40.00	
3910.00	Interne Verrechnung Dienstleistungen	250.00		250.00		250.00	
3297	Regionale Kulturförderung	810.13		800.00		801.45	
3632.00	Beitrag an Regionalkonferenz	810.13		800.00		801.45	
33	Medien	7'989.00	5'220.00	8'100.00	5'300.00	7'953.75	5'220.00
332	Massenmedien	7'989.00	5'220.00	8'100.00	5'300.00	7'953.75	5'220.00
3320	Massenmedien	7'989.00	5'220.00	8'100.00	5'300.00	7'953.75	5'220.00
3102.00	Drucksachen, Publikationen	7'989.00		8'100.00		7'953.75	
4612.00	Entschädigung Amtsanzeigerverband		5'220.00		5'300.00		5'220.00
34	Sport und Freizeit	15'334.75	60.00	22'160.00	200.00	15'054.20	410.00
341	Sport	2'026.75	60.00	4'300.00	200.00	1'028.90	410.00
3410	Sport	2'026.75	60.00	4'300.00	200.00	1'028.90	410.00
3101.00	Betriebs-, Verbrauchsmaterial (SP Allmend)	752.10		1'000.00			
3140.00	Unterhalt an Grundstücken (Sportplatz Allmend)	1'274.65		3'300.00		1'028.90	
4472.00	Vergütung für Benützungen Liegenschaften VV		60.00		200.00		410.00
342	Freizeit	13'308.00		17'860.00		14'025.30	
3420	Freizeit	13'308.00		17'860.00		14'025.30	
3010.00	Löhne des Verwaltungs- und Betriebspersonals	8'198.00		4'600.00		5'804.50	
3050.00	AG-Beiträge AHV, IV, EO, ALV, VK	269.95		350.00		168.65	
3053.00	AG-Beiträge Unfallversicherungen	169.25		110.00		132.55	
3054.00	AG-Beiträge Familienausgleichskasse	74.95		70.00		46.75	
3055.00	AG-Beiträge Krankentaggeldversicherungen	49.50		30.00		34.80	
3101.00	Betriebs-, Verbrauchsmaterial (Wanderwege)			2'000.00			

Funktionale Gliederung		Rechnung 2025		Budget 2025		Rechnung 2024	
		Aufwand	Ertrag	Aufwand	Ertrag	Aufwand	Ertrag
3140.00	Unterhalt Grundstücke			2'000.00		703.00	
3141.00	Unterhalt Strassen- und Verkehrswege (Wanderwege)	684.70		950.00			
3300.10	Planmässige Abschreibungen Strassen / Verkehrswege VV	3'335.05		3'350.00		3'335.05	
3612.00	Beiträge an "Ferienpass"			3'800.00		3'800.00	
3636.00	Beiträge an private Organisationen ohne Erwerbszweck	526.60		600.00			
4	GESUNDHEIT	13'269.50		11'435.00		10'032.00	
43	Gesundheitsprävention	13'269.50		11'435.00		10'032.00	
432	Krankheitsbekämpfung, übrige	250.00		200.00		200.00	
4320	Krankheitsbekämpfung, übrige	250.00		200.00		200.00	
3636.00	Beiträge an private Organisationen ohne Erwerbszweck	250.00		200.00		200.00	
433	Schulgesundheitsdienst	13'019.50		11'235.00		9'832.00	
4330	Schulgesundheitsdienst	3'660.00		3'800.00		2'710.00	
3136.00	Schularzthonorare	3'660.00		3'800.00		2'710.00	
4331	Schulzahnpflege	9'359.50		7'435.00		7'122.00	
3010.00	Löhne Schulzahnarztpraxis	1'848.00		1'480.00			
3050.00	AG-Beiträge AHV, IV, EO, ALV, Verwaltungskosten			50.00			
3053.00	AG-Beiträge an Unfallversicherungen			5.00			
3136.00	Zahnarztpraxis	7'511.50		5'900.00		7'122.00	
5	SOZIALE SICHERHEIT	2'488'052.60	178'009.19	2'698'720.00	205'600.00	2'464'901.15	194'808.94
53	Alter + Hinterlassene	643'798.15		734'400.00		669'045.95	
531	Alters- und Hinterlassenenversicherung AHV	42'979.70		39'200.00		41'347.05	
5310	Alters- und Hinterlassenenversicherung AHV	42'979.70		39'200.00		41'347.05	
3612.00	Beitrag an Gemeinde Belp	42'979.70		39'200.00		41'347.05	
532	Ergänzungsleistungen AHV/IV	584'824.00		677'700.00		611'650.00	
5320	Ergänzungsleistungen AHV/IV	584'824.00		677'700.00		611'650.00	

Funktionale Gliederung		Rechnung 2025		Budget 2025		Rechnung 2024	
		Aufwand	Ertrag	Aufwand	Ertrag	Aufwand	Ertrag
3631.00	Beitrag an Kanton, Ergänzungsleistungen	584'824.00		677'700.00		611'650.00	
535	Leistungen an das Alter	15'994.45		17'500.00		16'048.90	
5350	Leistungen an das Alter	15'994.45		17'500.00		16'048.90	
3130.00	Dienstleistungen Dritter	993.70		1'100.00		966.40	
3612.00	Entschädigungen an Gemeinden	6'565.00		7'900.00		6'582.50	
3636.00	Beiträge an private Organisationen ohne Erwerbszweck	7'000.00		7'000.00		7'000.00	
3637.00	Geburtstagsgeschenke	1'435.75		1'500.00		1'500.00	
54	Familie und Jugend	272'489.60	178'009.19	306'050.00	205'600.00	287'508.15	194'808.94
541	Familienzulagen	9'324.00		13'500.00		9'068.00	
5410	Familienzulagen	9'324.00		13'500.00		9'068.00	
3631.00	Beitrag an Kanton, Familienzulagen	9'324.00		13'500.00		9'068.00	
544	Jugendschutz	31'300.00		32'050.00		29'558.15	
5440	Jugendschutz			750.00			
3632.00	Jugendfachstelle und Elternbriefe			750.00			
5444	Offene Kinder- und Jugendarbeit	31'300.00		31'300.00		29'558.15	
3612.00	Beitrag an Regionale Jugendarbeit Riggisberg	31'300.00		31'300.00		29'558.15	
545	Leistungen an Familien	231'865.60	178'009.19	260'500.00	205'600.00	248'882.00	194'808.94
5450	Leistungen an Familien allgemein	228'365.60	178'009.19	257'000.00	205'600.00	245'382.00	194'808.94
3637.00	Beiträge an private Haushalte	228'365.60		257'000.00		245'382.00	
4260.00	Rückerstattungen Dritter		96.00				2'058.25
4611.00	Entschädigung Kanton für Betreuungsgutscheine		177'913.19		205'600.00		192'750.69
5451	Kinderkrippen und Kinderhorte	3'500.00		3'500.00		3'500.00	
3636.00	Beiträge an private Organisationen ohne Erwerbszweck	3'500.00		3'500.00		3'500.00	
57	Sozialhilfe und Asylwesen	1'571'764.85		1'658'270.00		1'508'347.05	
579	Sozialhilfe	1'571'764.85		1'658'270.00		1'508'347.05	
5790	Sozialhilfe	5'799.75		7'670.00		5'464.75	

Funktionale Gliederung		Rechnung 2025		Budget 2025		Rechnung 2024	
		Aufwand	Ertrag	Aufwand	Ertrag	Aufwand	Ertrag
3000.00	Löhne, Tag- und Sitzungsgelder an Behörden und Kommissionen	895.00		2'050.00		560.00	
3050.00	AG-Beiträge AHV, IV, EO, ALV, Verwaltungskosten			50.00			
3053.00	AG-Beiträge an Unfallversicherungen			5.00			
3054.00	AG-Beiträge an Familienausgleichskasse			10.00			
3134.00	Haftpflicht- und Kautionsversicherung	1'155.00		1'155.00		1'155.00	
3636.00	Beiträge an private Organisationen ohne Erwerbszweck	3'749.75		4'400.00		3'749.75	
5796	Regionaler Sozialdienst	31'656.00		30'600.00		35'357.65	
3632.00	Beitrag an Regionalen Sozialdienst Belp	31'656.00		30'600.00		35'357.65	
5799	Lastenausgleich Sozialhilfe	1'534'309.10		1'620'000.00		1'467'524.65	
3611.00	Beitrag an Kanton, Sozialhilfe	1'534'309.10		1'620'000.00		1'467'524.65	
6	VERKEHR UND NACHRICHTENÜBERMITTLUNG	716'165.11	36'571.10	665'180.00	38'450.00	598'067.16	33'860.10
61	Strassenverkehr	469'278.11	18'024.90	401'780.00	17'450.00	364'245.06	19'616.80
615	Gemeindestrassen	469'278.11	18'024.90	401'780.00	17'450.00	364'245.06	19'616.80
6150	Gemeindestrassen	469'278.11	18'024.90	401'780.00	17'450.00	364'245.06	19'616.80
3000.00	Löhne Tag- und Sitzungsgelder an Behörden und Kommissionen	815.00		1'700.00		1'025.00	
3010.00	Löhne des Verwaltungs- und Betriebspersonals	129'383.30		115'200.00		123'898.75	
3010.09	Taggeld EO/UVG/KTG					-3'634.05	
3010.99	Rückstellung Ferien-, Gleit- und Überzeitguthaben	1'230.00				4'491.00	
3050.00	AG-Beiträge AHV, IV, EO, ALV, Verwaltungskosten	7'304.00		8'230.00		7'073.55	
3052.00	AG-Beiträge an Pensionskassen	9'668.40		8'700.00		10'266.05	
3053.00	AG-Beiträge an Unfallversicherungen	2'641.00		3'620.00		2'774.05	
3054.00	AG-Beiträge an Familienausgleichskasse	1'743.35		1'780.00		1'587.80	

Funktionale Gliederung		Rechnung 2025		Budget 2025		Rechnung 2024	
		Aufwand	Ertrag	Aufwand	Ertrag	Aufwand	Ertrag
3055.00	AG-Beiträge an Krankentaggeldversicherungen	774.05		730.00		753.45	
3090.00	Aus- und Weiterbildung des Personals	607.00		300.00		400.00	
3101.00	Verbrauchsmaterial, Treibstoff	12'902.15		6'500.00		9'171.95	
3101.01	Signalisationen	4'311.30		7'500.00		1'631.00	
3111.00	Maschinen, Geräte und Fahrzeuge	8'963.15		3'450.00		1'845.85	
3112.00	Kleider, Wäsche, Vorhänge	982.25		800.00		3'201.75	
3120.00	Energie Strassenbeleuchtung	7'471.85		7'000.00		7'353.05	
3120.01	Energie Werkhof	-1'078.85		6'500.00		16'684.45	
3130.00	Dienstleistungen Dritter	1'200.10		300.00		542.50	
3132.00	Honorare externe Berater, Gutachter, Fachexperten etc.			10'000.00		2'225.45	
3134.00	Sachversicherungsprämien	7'176.30		6'570.00		6'485.98	
3137.00	Steuern und Abgaben	3'161.70		3'500.00		2'998.40	
3141.00	Unterhalt Strassen / Verkehrswege	106'678.30		29'800.00		2'635.50	
3141.02	Winterdienst, Pikett	16'362.16		12'600.00		16'308.60	
3144.00	Unterhalt Hochbauten, Gebäude	3'942.00		4'100.00		1'022.85	
3149.00	Unterhalt Strassenbeleuchtung	9'185.15		12'700.00		23'780.40	
3151.00	Unterhalt Apparate, Maschinen, Geräte, Fahrzeuge, Werkzeuge	21'450.85		13'050.00		15'506.70	
3158.00	Unterhalt immaterielle Anlagen	1'355.55		1'000.00		972.90	
3160.00	Baurechtszins Werkhof	11'949.00		12'000.00		11'949.00	
3161.00	Mieten, Benützungskosten Anlagen	3'243.00		3'200.00		5'050.43	
3170.00	Reisekosten und Spesen	478.35		500.00		808.65	
3190.00	Schadenersatzleistungen	990.85					
3199.00	Übriger Betriebsaufwand	1'000.00					
3300.10	Planmässige Abschreibungen Strassen / Verkehrswege VV	57'190.05		55'900.00		49'237.20	
3300.60	Planmässige Abschreibung Mobiliar	15'692.95		15'250.00		15'693.00	
3320.90	Planmässige Abschreibung immaterielle Anlagen	19'178.05		48'300.00		19'178.05	

Funktionale Gliederung		Rechnung 2025		Budget 2025		Rechnung 2024	
		Aufwand	Ertrag	Aufwand	Ertrag	Aufwand	Ertrag
3636.01	Beiträge an Privatstrassen	1'325.80		1'000.00		1'325.80	
4240.00	Gebühren für Dienstleistungen		5'265.00		3'000.00		5'290.50
4260.00	Rückerstattungen Dritter				2'000.00		1'034.45
4411.60	Gewinn aus Verkäufen von Mobilien FV						500.00
4631.00	Kantonsbeitrag öffentliche Beleuchtung		2'209.90		1'900.00		2'241.85
4910.00	Interne Verrechnung Dienstleistungen		6'000.00		6'000.00		6'000.00
4930.00	Interne Verrechnung von Betriebs- und Verwaltungskosten		4'550.00		4'550.00		4'550.00
62	Öffentlicher Verkehr	246'887.00	18'546.20	263'400.00	21'000.00	233'822.10	14'243.30
622	Regionalverkehr			300.00			
6220	Regionalverkehr			300.00			
3634.00	Beitrag an öffentliche Unternehmungen			300.00			
629	Öffentlicher Verkehr	246'887.00	18'546.20	263'100.00	21'000.00	233'822.10	14'243.30
6290	Öffentlicher Verkehr	17'664.00	18'546.20	20'000.00	21'000.00	13'596.00	14'243.30
3130.00	Dienstleistungen Dritter	17'664.00		20'000.00		13'596.00	
4250.00	Verkäufe (Tageskarte Gemeinde)		18'546.20		21'000.00		14'243.30
6291	Gemeindeanteil Öffentlicher Verkehr	229'223.00		243'100.00		220'226.10	
3631.00	Lastenausgleich öffentlicher Verkehr	229'223.00		243'100.00		220'226.10	
7	UMWELTSCHUTZ UND RAUMORDNUNG	1'766'606.94	1'546'194.53	1'737'560.00	1'465'300.00	1'784'626.22	1'438'600.60
71	Wasserversorgung	496'483.08	496'483.08	489'200.00	489'200.00	462'891.97	462'891.97
710	Wasserversorgung	496'483.08	496'483.08	489'200.00	489'200.00	462'891.97	462'891.97
7101	Wasserversorgung	496'483.08	496'483.08	489'200.00	489'200.00	462'891.97	462'891.97
3000.00	Entschädigungen, Sitzungsgelder Ver- und Entsorgung	815.00		1'250.00		1'025.00	
3010.00	Löhne des Verwaltungs- und Betriebspersonals	68'030.40		71'000.00		65'243.65	
3010.09	Taggeld EO/UVG/KTG					-227.10	

Funktionale Gliederung		Rechnung 2025		Budget 2025		Rechnung 2024	
		Aufwand	Ertrag	Aufwand	Ertrag	Aufwand	Ertrag
3010.99	Rückstellung Ferien-, Gleit- und Überzeitguthaben	359.00				699.00	
3050.00	AG-Beiträge AHV, IV, EO, ALV	4'360.55		5'130.00		4'209.10	
3052.00	AG-Beiträge an Pensionskasse	5'561.40		5'700.00		5'284.40	
3053.00	AG-Beiträge Unfallversicherungen	1'347.35		2'100.00		1'423.50	
3054.00	AG-Beiträge Familienausgleichskasse	1'009.15		1'090.00		921.50	
3055.00	AG-Beiträge Krankentaggeldversicherung	414.70		430.00		391.75	
3090.00	Aus- und Weiterbildung	635.40		600.00		660.90	
3101.00	Betriebs- und Verbrauchsmaterial	3'270.52		2'000.00		4'542.25	
3102.00	Drucksachen, Publikationen					296.85	
3111.00	Maschinen, Geräte und Fahrzeuge	6'787.56		9'650.00		3'882.55	
3112.00	Kleider, Wäsche, Vorhänge					164.84	
3120.00	Energie	16'519.19		22'500.00		13'773.26	
3130.00	Dienstleistungen Dritter (Pikettdienst)	10'460.83		8'800.00		12'668.81	
3130.01	Dienstleistungen Dritter (Telefon, Porti)	1'402.98		1'500.00		1'503.37	
3132.00	Honorare ext. Berater (amtl. Wasserproben)	7'126.51		4'600.00		4'980.49	
3132.01	Honorare ex. Berater, Gutachten			1'000.00			
3134.00	Sachversicherungsprämien	3'213.15		3'200.00		3'167.72	
3143.00	Unterhalt Leitungsnetz, Hydranten	75'235.95		75'300.00		72'098.43	
3144.00	Unterhalt Reservoir Breitlohn	211.13		2'800.00		3'364.83	
3144.01	Unterhalt Reservoir Sygart			2'800.00		723.57	
3144.02	Unterhalt Pumpwerk Grossmatt	3'368.65		4'500.00		1'454.20	
3151.00	Unterhalt Material und Geräte	1'826.96		6'550.00		5'040.75	
3158.00	Unterhalt, Nachführung GIS	7'348.56		6'200.00		8'553.29	
3170.00	Reisekosten und Spesen	603.36		500.00		639.10	
3181.00	Tatsächliche Forderungsverluste Wasserversorgung	616.35					
3192.00	Abgeltung von Rechten (Konzession)	12'955.60		20'000.00		15'510.55	

Funktionale Gliederung		Rechnung 2025		Budget 2025		Rechnung 2024	
		Aufwand	Ertrag	Aufwand	Ertrag	Aufwand	Ertrag
3300.30	Planmässige Abschr. übrige Tiefbauten VV	39'233.10		50'600.00		36'933.30	
3300.60	Planmässige Abschreibungen Mobilien	16'962.35		20'150.00		16'962.35	
3320.00	Planmässige Abschreibungen Informatik	20'454.50		20'450.00		20'454.55	
3320.90	Planmässige Abschr. übrige immaterielle Anlagen			1'600.00			
3409.00	Übrige Passivzinsen Was	314.43		6'500.00		1'841.26	
3510.10	Einlagen in SF des EK aus Werterhalt					16'521.00	
3510.50	Einlagen in SF des EK aus Anschlussgebühren	63'842.00		78'900.00		46'299.00	
3612.10	Interne Verrechnung SF - allg. Haushalt	14'810.00		27'100.00		17'910.00	
4240.00	Erlös Wasserverkauf		212'699.64		200'000.00		196'663.83
4240.02	Erlös Grundgebühren		114'316.40		110'000.00		111'254.15
4240.50	Erlös aus Anschlussgebühren		63'842.00		78'900.00		46'299.00
4260.00	Rückerstattungen Dritter Was				2'000.00		1'118.75
4290.00	Übrige Entgelte		-2.20				0.05
4510.10	Entnahmen aus SF Werterhalt Wasser		101'570.64		92'800.00		103'499.59
4612.00	Entschädigungen von Gemeinden		4'056.60		5'500.00		4'056.60
9010.00	Ertragsüberschuss Wasserversorgung	107'386.45		24'700.00		73'973.95	
72	Abwasserentsorgung	734'145.28	734'145.28	715'100.00	715'100.00	711'885.63	711'885.63
720	Abwasserentsorgung	734'145.28	734'145.28	715'100.00	715'100.00	711'885.63	711'885.63
7201	Abwasserentsorgung (Gemeindebetrieb)	734'145.28	734'145.28	715'100.00	715'100.00	711'885.63	711'885.63
3000.00	Entschädigungen, Sitzungsgelder Bauko	875.00		750.00		965.00	
3010.00	Löhne des Verwaltungs- und Betriebspersonals	21'756.00		24'500.00		21'910.45	
3010.09	Taggeld EO/UVG/KTG					-227.10	
3010.99	Rückstellung Ferien-, Gleit- und Überzeitguthaben	26.00				-86.00	

Funktionale Gliederung		Rechnung 2025		Budget 2025		Rechnung 2024	
		Aufwand	Ertrag	Aufwand	Ertrag	Aufwand	Ertrag
3050.00	AG-Beiträge AHV, IV, EO, ALV	1'382.60		1'780.00		1'407.10	
3052.00	AG-Beiträge an Pensionskasse	1'528.80		1'600.00		1'566.15	
3053.00	AG-Beiträge Unfallversicherungen	391.65		550.00		428.65	
3054.00	AG-Beiträge Familienausgleichskasse	320.10		390.00		295.90	
3055.00	AG-Beiträge Krankentaggeldversicherung	134.70		160.00		129.50	
3101.00	Betriebs- und Verbrauchsmaterial			200.00			
3111.00	Maschinen, Geräte und Fahrzeuge	170.03		3'700.00			
3120.00	Energie	682.04		2'600.00		576.28	
3130.00	Dienstleistungen Dritter	193.62		1'000.00		452.49	
3132.00	Honorare ex. Berater, Gutachten			500.00			
3132.01	Honorare ZpA	556.24		15'000.00		3'719.66	
3143.00	Unterhalt Leitungsnetz	106'306.01		110'000.00		68'525.45	
3151.00	Unterhalt Material und Geräte	105.64		1'000.00			
3158.00	Unterhalt, Nachführung GIS	3'771.00		2'500.00		1'988.99	
3170.00	Reisekosten und Spesen	294.42		300.00		165.00	
3199.00	Übriger Betriebsaufwand					5'000.00	
3300.30	Planmässige Abschr. übrige Tiefbauten VV	39'117.50		30'900.00		24'162.70	
3320.90	Planmässige Abschr. übrige immaterielle Anlagen	14'020.25		24'000.00		14'020.25	
3510.10	Einlagen in SF des EK aus Werterhalt	68'930.00		57'050.00		49'484.00	
3510.50	Einlagen in SF des EK aus Anschlussgebühren	91'105.00		103'000.00		110'551.00	
3612.20	Interne Verrechnung SF - allg. Haushalt	20'280.00		28'000.00		25'280.00	
3632.00	Betriebsbeitrag an ARA Verband Belp	339'100.00		268'000.00		268'500.00	
4240.00	Erlös aus Benützungsgebühren		314'161.80		300'000.00		289'399.59
4240.02	Erlös aus Grundgebühren		244'264.40		240'000.00		238'789.33
4240.50	Erlös aus Anschlussgebühren		91'105.00		103'000.00		110'551.00
4260.00	Rückerstattungen Dritter Abw				200.00		

Funktionale Gliederung		Rechnung 2025		Budget 2025		Rechnung 2024	
		Aufwand	Ertrag	Aufwand	Ertrag	Aufwand	Ertrag
4409.00	Übrige Zinsen von Finanzvermögen, Abw		1'540.53		17'000.00		7'111.65
4510.10	Entnahmen aus SF Werterhalt Abwasser		83'073.55		54'900.00		66'034.06
9010.00	Ertragsüberschuss Abwasserentsorgung	23'098.68		37'620.00		113'070.16	
73	Abfall	260'301.57	260'301.57	251'000.00	251'000.00	263'823.00	263'823.00
730	Abfall	260'301.57	260'301.57	251'000.00	251'000.00	263'823.00	263'823.00
7301	Abfall (Gemeindebetrieb)	260'301.57	260'301.57	251'000.00	251'000.00	263'823.00	263'823.00
3000.00	Entschädigungen, Sitzungsgelder UK	875.00		1'200.00		1'025.00	
3010.00	Löhne des Verwaltungs- und Betriebspersonals	22'551.90		26'900.00		24'359.90	
3010.09	Taggeld EO/UVG/KTG					-227.10	
3010.99	Rückstellung Ferien-, Gleit- und Überzeitguthaben	26.00				-86.00	
3050.00	AG-Beiträge AHV, IV, EO, ALV	1'409.55		1'950.00		1'478.85	
3052.00	AG-Beiträge an Pensionskasse	1'528.80		1'600.00		1'564.95	
3053.00	AG-Beiträge Unfallversicherungen	410.20		610.00		487.40	
3054.00	AG-Beiträge Familienausgleichskasse	327.75		430.00		316.30	
3055.00	AG-Beiträge Krankentaggeldversicherung	142.40		180.00		145.15	
3101.00	Verbrauchsmaterial			200.00			
3111.00	Maschinen, Geräte und Fahrzeuge	771.00		300.00			
3130.00	Abfuhrkosten	69'036.04		63'000.00		63'543.31	
3130.01	Dienstleistungen Dritter	56'226.27		60'000.00		55'146.94	
3130.03	Spezialsammlungen (Papier, Karton, Altglas, Altöl, etc.)	3'067.78		2'400.00		3'622.29	
3130.07	Grünabfuhr / Häckseldienst	42'369.43		42'000.00		43'952.97	
3130.10	Dienstleistungen Dritter / Porti	193.57		2'500.00		418.65	
3151.00	Unterhalt Abfallanlagen			500.00			
3170.00	Reisekosten und Spesen	172.63		300.00		168.89	
3199.00	Übriger Betriebsaufwand	4'025.60		1'200.00		2'635.10	

Funktionale Gliederung		Rechnung 2025		Budget 2025		Rechnung 2024	
		Aufwand	Ertrag	Aufwand	Ertrag	Aufwand	Ertrag
3612.00	Entschädigung an Gemeinden (Tierkörperbeseitigung)	2'999.90		500.00		872.00	
3612.30	Interne Verrechnungen SF - allg. Haushalt	12'130.00		12'400.00		9'850.00	
4240.00	Kehrichtgrundgebühren		139'072.65		130'000.00		137'272.67
4240.01	Kehrichtabfuhrgebühren		82'969.85		80'000.00		82'519.33
4240.03	Grünabfuhrgebühren		34'980.90		35'000.00		37'767.59
4260.00	Rückerstattungen Dritter Abf		2'932.97		2'000.00		4'673.80
4409.00	Übrige Zinsen von Finanzvermögen, Abf		345.20		4'000.00		1'589.61
9010.00	Ertragsüberschuss Abfallbeseitigung	42'037.75		32'830.00		54'548.40	
74	Verbauungen	164'980.22	55'264.60	115'790.00	7'500.00	244'149.77	
741	Gewässerverbauungen	105'750.60		115'790.00	7'500.00	82'924.10	
7410	Gewässerverbauungen	105'750.60		115'790.00	7'500.00	82'924.10	
3000.00	Entschädigungen, Sitzungsgelder			300.00			
3010.00	Löhne des Verwaltungs- und Betriebspersonals	17'835.00		16'100.00		17'695.05	
3010.09	Taggeld EO/UVG/KTG					-227.15	
3010.99	Rückstellung Ferien-, Gleit- und Überzeitguthaben	53.00				196.00	
3050.00	AG-Beiträge AHV, IV, EO, ALV, Verwaltungskosten	845.55		1'180.00		762.55	
3052.00	AG-Beiträge Pensionskasse	192.00		210.00		248.25	
3053.00	AG-Beiträge an Unfallversicherungen	367.65		400.00		403.10	
3054.00	AG-Beiträge an Familienausgleichskasse	224.25		240.00		194.65	
3055.00	AG-Beiträge an Krankentaggeldversicherungen	107.45		110.00		100.60	
3111.00	Anschaffung Maschinen, Geräte, Fahrzeuge			500.00			
3130.00	Dienstleistungen Dritter			500.00		1'431.20	
3142.00	Unterhalt Wasserbau	29'995.25		20'000.00		14'390.85	
3170.00	Reisekosten und Spesen	15.00				15.00	

Funktionale Gliederung		Rechnung 2025		Budget 2025		Rechnung 2024	
		Aufwand	Ertrag	Aufwand	Ertrag	Aufwand	Ertrag
3300.20	Planmässige Abschreibung Wasserbau	9'607.00		29'700.00		1'205.55	
3320.90	Planmässige Abschreibung immaterieller Anlagen	5'268.45		5'250.00		5'268.45	
3612.00	Beiträge an Wasserbauverband	41'240.00		41'300.00		41'240.00	
4631.00	Beiträge vom Kanton				7'500.00		
745	Naturgefahren	59'229.62	55'264.60			161'225.67	
7450	Naturgefahren	59'229.62	55'264.60			161'225.67	
3130.00	Dienstleistungen Dritter, Hangrutsch Breitlohn	7'591.17				144'229.52	
3130.02	Dienstleistungen Dritter, Hangrutsch Sygart 2	44'847.30				10'205.00	
3300.20	Planmässige Abschreibungen Wasserbau VV	6'791.15				6'791.15	
4260.00	Rückerstattungen Dritter		55'264.60				
76	Bekämpfung von Umweltverschmutzung	4'436.30		4'000.00	500.00	5'147.90	
761	Luftreinhaltung und Klimaschutz	1'728.00		200.00	500.00	2'448.00	
7610	Luftreinhaltung und Klimaschutz	1'728.00		200.00	500.00	2'448.00	
3130.00	Ölfeuerungskontrollen	1'728.00		200.00		2'448.00	
4260.00	Rückerstattungen Dritter				500.00		
769	Übrige Bekämpfung von Umweltverschmutzung	2'708.30		3'800.00		2'699.90	
7690	Übrige Bekämpfung von Umweltverschmutzung	1'924.30		3'000.00		1'924.30	
3130.00	Nachhaltige Entwicklung BEakom	1'924.30		3'000.00		1'924.30	
7697	Regionale Energieberatung	784.00		800.00		775.60	
3632.00	Beitrag an Regionalkonferenz	784.00		800.00		775.60	
77	Übriger Umweltschutz	64'291.45		54'680.00		56'447.15	
771	Friedhof und Bestattung	51'341.45		39'330.00		41'795.40	
7710	Friedhof und Bestattung allgemein	10'811.45				2'750.40	
3130.00	Dienstleistungen Dritter	10'811.45				2'750.40	
7716	Regionale Friedhoforganisation	40'530.00		39'330.00		39'045.00	

Funktionale Gliederung		Rechnung 2025		Budget 2025		Rechnung 2024	
		Aufwand	Ertrag	Aufwand	Ertrag	Aufwand	Ertrag
3612.00	Beitrag an Begräbnisgemeinde	40'530.00		39'330.00		39'045.00	
779	Umweltschutz	12'950.00		15'350.00		14'651.75	
7792	Hundetoiletten	12'950.00		15'350.00		14'651.75	
3119.00	Anschaffung Robidog			900.00			
3149.00	Unterhalt Robidog			1'500.00		1'701.75	
3910.00	Interne Verrechnungen von Dienstleistungen	6'000.00		6'000.00		6'000.00	
3930.00	Interne Verrechnung von Betriebs- und Verwaltungskosten	6'950.00		6'950.00		6'950.00	
79	Raumordnung	41'969.04		107'790.00	2'000.00	40'280.80	
790	Raumordnung	41'969.04		107'790.00	2'000.00	40'280.80	
7900	Raumordnung allgemein	30'888.50		94'190.00	2'000.00	29'319.00	
3000.00	Entschädigungen, Sitzungsgelder	2'580.00		2'700.00		3'040.00	
3050.00	AG-Beiträge AHV, IV, EO, ALV, Verwaltungskosten	97.30		55.00		97.10	
3053.00	AG-Beiträge an Unfallversicherungen	3.25		5.00		3.25	
3054.00	AG-Beiträge an Familienausgleichskasse	22.50		30.00		22.50	
3102.00	Drucksachen, Publikationen	122.15					
3131.00	Planungen und Projektierungen Dritter			25'000.00			
3132.00	Honorare externe Berater, Gutachter, Fachexperten etc.	3'771.35		40'000.00		1'841.70	
3170.00	Spesenentschädigungen	328.60		400.00		351.00	
3320.90	Planmässige Abschreibung immaterielle Anlagen	23'963.35		26'000.00		23'963.45	
4260.00	Rückerstattungen Dritter				2'000.00		
7907	Regionalkonferenzen	11'080.54		13'600.00		10'961.80	
3632.00	Beitrag an Regionalkonferenz	11'080.54		13'600.00		10'961.80	
8	VOLKSWIRTSCHAFT	22'887.53	101'978.00	19'360.00	102'000.00	28'267.65	95'604.20
81	Landwirtschaft	1'497.95		1'860.00		1'499.35	
811	Verwaltung, Vollzug und Kontrolle	1'497.95		1'860.00		1'499.35	
8110	Verwaltung, Vollzug und Kontrolle	1'497.95		1'860.00		1'499.35	

Funktionale Gliederung		Rechnung 2025		Budget 2025		Rechnung 2024	
		Aufwand	Ertrag	Aufwand	Ertrag	Aufwand	Ertrag
3010.00	Entschädigungen Ackerbauleiter	1'489.00		1'850.00		1'489.00	
3053.00	AG-Beiträge an Unfallversicherungen	8.95		10.00		10.35	
82	Forstwirtschaft	5'284.25		1'200.00		11'177.55	
820	Forstwirtschaft	5'284.25		1'200.00		11'177.55	
8200	Forstwirtschaft	5'284.25		1'200.00		11'177.55	
3000.00	Sitzungsgelder Delegierte			200.00		60.00	
3130.00	Dienstleistungen Dritter	5'242.85					
3141.00	Unterhalt Waldwege	41.40		1'000.00		11'117.55	
84	Tourismus	14'276.00		14'500.00		13'781.00	
840	Tourismus	14'276.00		14'500.00		13'781.00	
8406	Regionaler Tourismus	14'276.00		14'500.00		13'781.00	
3636.00	Beitrag an Förderverein Gantrisch	14'276.00		14'500.00		13'781.00	
85	Industrie, Gewerbe, Handel	1'829.33		1'800.00		1'809.75	
850	Industrie, Gewerbe, Handel	1'829.33		1'800.00		1'809.75	
8506	Regionale Wirtschaftsförderung	1'829.33		1'800.00		1'809.75	
3632.00	Beitrag an Regionalkonferenz	1'829.33		1'800.00		1'809.75	
87	Brennstoffe und Energie		101'978.00		102'000.00		95'604.20
871	Elektrizität		101'978.00		102'000.00		95'604.20
8710	Elektrizität allgemein		101'978.00		102'000.00		95'604.20
4120.00	Konzessionsgebühren		101'978.00		102'000.00		95'604.20
9	FINANZEN UND STEUERN	3'007'678.02	10'161'963.07	1'354'160.00	8'598'920.00	1'328'284.86	7'944'360.10
91	Steuern	49'964.55	8'147'956.20	30'100.00	7'058'200.00	48'503.75	6'606'478.50
910	Steuern	49'964.55	8'147'956.20	30'100.00	7'058'200.00	48'503.75	6'606'478.50
9100	Allgemeine Gemeindesteuern	45'432.50	6'914'382.30	30'000.00	6'192'200.00	43'358.10	5'830'768.20
3180.00	Wertberichtigungen auf Forderungen	25'900.00				17'100.00	
3181.00	Tatsächliche Forderungsverluste	19'532.50		30'000.00		26'258.10	
4000.00	Einkommenssteuern		5'586'687.00		5'230'000.00		5'084'624.40
4000.20	Nachsteuern und Bussen		4'055.50		30'000.00		-257.10

Funktionale Gliederung		Rechnung 2025		Budget 2025		Rechnung 2024	
		Aufwand	Ertrag	Aufwand	Ertrag	Aufwand	Ertrag
4000.40	Aktive Steuerauscheidung Einkommen		134'491.35		190'000.00		223'570.60
4000.50	Passive Steuerauscheidung Einkommen		-161'846.90		-150'000.00		-174'746.25
4000.60	Pauschale Steueranrechnungen nat. Personen				-300.00		
4001.00	Vermögenssteuern		573'067.30		505'000.00		505'218.90
4001.40	Aktive Steuerauscheidung Vermögen		40'174.45		40'000.00		53'684.90
4001.50	Passive Steuerauscheidung Vermögen		-49'472.25		-35'000.00		-52'338.20
4002.00	Quellensteuern		128'054.05		80'000.00		74'588.45
4002.10	Quellensteuern BGSA		4'689.75		1'300.00		880.55
4010.00	Gewinnsteuern		163'868.85		100'000.00		110'198.65
4010.40	Aktive Steuerauscheidung Gewinnsteuer		504'323.95		200'000.00		30'465.30
4010.50	Passive Steuerauscheidung Gewinnsteuern		-36'620.55		-25'000.00		-34'709.90
4011.00	Kapitalsteuern		461.70		2'000.00		558.50
4011.40	Aktive Steuerauscheidung Kapitalsteuern		64.40		-400.00		41.05
4011.50	Passive Steuerauscheidung Kapitalsteuern		-127.25		600.00		-93.45
4029.00	Eingang abgeschriebener Steuern		22'510.95		24'000.00		9'081.80
9101	Sondersteuern	3'929.40	657'509.45	340'000.00		4'811.95	196'592.70
3181.00	Tatsächliche Forderungsverluste auf Steuerguthaben	3'929.40				4'811.95	
4022.00	Grundstückgewinnsteuern		280'354.95		200'000.00		74'820.35
4022.10	Sonderveranlagungen		377'154.50		140'000.00		121'772.35
9102	Liegenschaftssteuern	422.65	560'044.45	100.00	510'000.00	333.70	563'727.60
3181.00	Tatsächliche Forderungsverluste auf Steuerguthaben	422.65		100.00		333.70	
4021.00	Liegenschaftssteuern		560'044.45		510'000.00		563'727.60
9103	Hundetaxe	180.00	16'020.00		16'000.00		15'390.00

Funktionale Gliederung		Rechnung 2025		Budget 2025		Rechnung 2024	
		Aufwand	Ertrag	Aufwand	Ertrag	Aufwand	Ertrag
3181.00	Tatsächliche Forderungsverluste auf Steuerguthaben	180.00					
4033.00	Hundetaxen		16'020.00		16'000.00		15'390.00
93	Finanz- und Lastenausgleich	478'118.00	389'796.00	491'400.00	412'600.00	482'112.00	242'192.00
930	Finanz- und Lastenausgleich	478'118.00	389'796.00	491'400.00	412'600.00	482'112.00	242'192.00
9300	Finanz- und Lastenausgleich	478'118.00	389'796.00	491'400.00	412'600.00	482'112.00	242'192.00
3621.60	Neue Aufgabenteilung Filag	478'118.00		491'400.00		482'112.00	
4621.61	Soziodemografischer Zuschuss		25'642.00		27'600.00		27'624.00
4622.70	Disparitätenabbau		364'154.00		385'000.00		214'568.00
95	Ertragsanteile, übrige		70'894.40		31'000.00		66'894.05
950	Ertragsanteile, übrige		70'894.40		31'000.00		66'894.05
9500	Ertragsanteile, übrige		70'894.40		31'000.00		66'894.05
4024.00	Erbschafts- und Schenkungssteuern		46'365.40		16'000.00		47'977.65
4600.00	Ertragsanteile an Direkter Bundessteuer		24'529.00		15'000.00		18'916.40
96	Vermögens- und Schuldenverwaltung	184'470.40	1'553'316.47	203'560.00	33'780.00	168'579.21	37'093.21
961	Zinsen	172'194.70	39'313.53	203'560.00	33'780.00	132'139.46	36'071.21
9610	Zinsen	172'194.70	39'313.53	203'560.00	33'780.00	132'139.46	36'071.21
3181.00	Tatsächliche Forderungsverluste (Abschreibungen, VZ Steuern)	922.25		1'500.00		1'066.65	
3406.00	Verzinsung langfristige Finanzverbindlichkeiten	161'772.22		181'000.00		116'000.00	
3409.00	Übrige Passivzinsen	1'912.78		17'060.00		8'841.11	
3499.00	Vergütungszinsen Nesko	7'587.45		4'000.00		6'231.70	
4401.00	Zinsen Forderungen und Kontokorrente		35'598.10		26'000.00		31'289.45
4409.00	Übrige Zinsen von Finanzvermögen (Spezialfinanzierungen)		314.43		5'180.00		1'841.26
4420.00	Dividenden		2'960.00		2'400.00		2'720.00
4451.00	Erträge aus Beteiligungen VV		441.00		200.00		220.50
963	Liegenschaften des Finanzvermögens	22'906.70	1'499'436.94			35'518.75	480.00

Funktionale Gliederung		Rechnung 2025		Budget 2025		Rechnung 2024	
		Aufwand	Ertrag	Aufwand	Ertrag	Aufwand	Ertrag
9630	Liegenschaften des Finanzvermögens	22'906.70	1'499'436.94			35'518.75	480.00
3137.00	Steuern und Abgaben	1'123.70					
3430.00	Baulicher Unterhalt Kanalweg 6, Treibhaus	21'783.00				35'412.65	
3430.40	Baulicher Unterhalt, Kanalweg Treibhaus					106.10	
4430.00	Pacht- und Mietzinse Liegenschaften FV		480.00				480.00
4443.00	Marktwertanpassungen Liegenschaften		1'498'956.94				
969	Finanzvermögen	-10'631.00	14'566.00			921.00	542.00
9690	Finanzvermögen	-10'631.00	14'566.00			921.00	542.00
3180.00	Wertberichtigung auf Forderungen (Delkredere)	-10'631.00				921.00	
4440.00	Marktwertanpassung Wertschriften		14'566.00				542.00
97	Rückverteilungen				700.00		772.50
971	Rückverteilungen aus CO2-Abgabe				700.00		772.50
9710	Rückverteilungen aus CO2-Abgabe				700.00		772.50
4699.10	Rückverteilung CO2-Abgabe				700.00		772.50
99	Nicht aufgeteilte Posten	2'295'125.07		629'100.00	1'062'640.00	629'089.90	990'929.84
990	Nicht aufgeteilte Posten	2'295'125.07		629'100.00		629'089.90	
9900	Nicht aufgeteilte Posten, Art. 84 GV	1'666'035.17					
3894.00	Einlagen in finanzpolitische Reserven	1'666'035.17					
9901	Abschreibung bestehendes Verwaltungsvermögen	629'089.90		629'100.00		629'089.90	
3300.90	Planmässige Abschreibungen bestehendes VV	629'089.90		629'100.00		629'089.90	
999	Abschluss				1'062'640.00		990'929.84
9990	Abschluss				1'062'640.00		990'929.84
9100.00	Aufwandüberschuss				1'062'640.00		990'929.84
	Gesamtergebnis	13'215'096.39	13'215'096.39	11'593'975.00	11'593'975.00	10'753'459.05	10'753'459.05

12.3 Erfolgsrechnung nach Sachgruppen

Artengliederung		Rechnung 2025		Budget 2025		Rechnung 2024	
		Aufwand	Ertrag	Aufwand	Ertrag	Aufwand	Ertrag
3	Aufwand	13'042'573.51		11'498'825.00		10'511'866.54	
30	Personalaufwand	1'630'996.10		1'635'565.00		1'542'264.35	
300	Behörden und Kommissionen	90'279.00		95'730.00		90'286.00	
3000	Löhne Tag- und Sitzungsgelder an Behörden und Kommissionen	90'279.00		95'730.00		90'286.00	
301	Löhne des Verwaltungs- und Betriebspersonals	1'291'915.85		1'253'980.00		1'226'523.20	
3010	Löhne des Verwaltungs- und Betriebspersonals	1'291'915.85		1'253'980.00		1'226'523.20	
305	Arbeitgeberbeiträge	229'305.70		243'875.00		211'325.00	
3050	AG-Beiträge AHV, IV, EO, ALV, Verwaltungskosten	84'003.70		92'495.00		78'995.00	
3052	AG-Beiträge an Pensionskassen	95'174.40		92'560.00		86'637.80	
3053	AG-Beiträge an Unfallversicherungen	20'411.00		30'405.00		19'619.65	
3054	AG-Beiträge an Familienausgleichskasse	19'576.45		19'805.00		17'154.95	
3055	AG-Beiträge an Krankentaggeldversicherungen	10'140.15		8'610.00		8'917.60	
309	Übriger Personalaufwand	19'495.55		41'980.00		14'130.15	
3090	Aus- und Weiterbildung des Personals	17'322.80		35'700.00		11'428.35	
3091	Personalwerbung			200.00		691.80	
3099	Übriger Personalaufwand	2'172.75		6'080.00		2'010.00	
31	Sach- und übriger Betriebsaufwand	1'966'591.77		1'856'320.00		1'902'352.37	
310	Material- und Warenaufwand	271'917.76		262'620.00		250'929.34	
3100	Büromaterial	7'595.95		10'200.00		5'688.55	
3101	Betriebs-, Verbrauchsmaterial	63'421.41		59'700.00		56'648.72	
3102	Drucksachen, Publikationen	14'586.46		18'610.00		19'040.16	
3103	Fachliteratur, Zeitschriften	5'680.20		8'850.00		5'087.25	
3104	Lehrmittel	127'042.07		113'460.00		110'510.36	
3105	Lebensmittel	53'488.72		51'500.00		53'825.25	

Artengliederung		Rechnung 2025		Budget 2025		Rechnung 2024	
		Aufwand	Ertrag	Aufwand	Ertrag	Aufwand	Ertrag
3106	Medizinisches Material		102.95		300.00		129.05
311	Nicht aktivierbare Anlagen		79'822.17		58'890.00		58'190.26
3110	Büromöbel und Geräte		12'843.22		11'300.00		13'604.30
3111	Maschinen, Geräte und Fahrzeuge		60'732.90		40'140.00		34'809.22
3112	Kleider, Wäsche, Vorhänge		1'736.35		2'500.00		4'551.94
3113	Hardware		342.40				323.65
3118	Immaterielle Anlagen		4'167.30		4'050.00		4'901.15
3119	Übrige nicht aktivierbare Anlagen				900.00		
312	Ver- und Entsorgung Liegenschaften Verwaltungsvermögen		141'996.66		147'600.00		137'574.94
3120	Ver- und Entsorgung Liegenschaften Verwaltungsvermögen		141'996.66		147'600.00		137'574.94
313	Dienstleistungen und Honorare		686'856.90		711'740.00		806'437.86
3130	Dienstleistungen Dritter		465'585.47		408'250.00		548'161.14
3131	Planungen und Projektierungen Dritter				25'000.00		
3132	Honorare externe Berater, Gutachter, Fachexperten etc.		156'618.98		214'000.00		195'203.72
3134	Sachversicherungsprämien		47'559.95		50'790.00		49'730.70
3136	Honorare privatärztlicher Tätigkeit		11'171.50		9'700.00		9'832.00
3137	Steuern und Abgaben		5'921.00		4'000.00		3'510.30
314	Baulicher und betrieblicher Unterhalt		454'985.83		361'955.00		278'568.03
3140	Unterhalt Grundstücke		1'274.65		5'300.00		1'731.90
3141	Unterhalt Strassen / Verkehrswege		123'766.56		44'350.00		30'061.65
3142	Unterhalt Wasserbau		29'995.25		20'000.00		14'390.85
3143	Unterhalt übrige Tiefbauten		181'541.96		185'300.00		140'623.88
3144	Unterhalt Hochbauten, Gebäude		109'222.26		92'805.00		66'277.60
3149	Unterhalt übrige Sachanlagen		9'185.15		14'200.00		25'482.15
315	Unterhalt Mobilien und immaterielle Anlagen		177'687.51		149'350.00		149'065.69
3150	Unterhalt Büromöbel und -geräte				500.00		

Artengliederung		Rechnung 2025		Budget 2025		Rechnung 2024	
		Aufwand	Ertrag	Aufwand	Ertrag	Aufwand	Ertrag
3151	Unterhalt Apparate, Maschinen, Geräte, Fahrzeuge, Werkzeuge	39'109.85		34'550.00		28'300.06	
3153	Informatik-Unterhalt (Hardware)			1'000.00			
3158	Unterhalt immaterielle Anlagen	138'577.66		113'300.00		120'765.63	
316	Mieten, Leasing, Pachten, Benützungsggebühren	36'153.93		31'400.00		42'940.52	
3160	Miete und Pacht Liegenschaften	11'949.00		12'000.00		22'757.00	
3161	Mieten, Benützungskosten, Anlagen	24'204.93		19'400.00		20'183.52	
317	Spesenentschädigungen	37'432.21		62'820.00		95'650.83	
3170	Reisekosten und Spesen	7'519.76		13'020.00		11'110.05	
3171	Exkursionen, Schulreisen und Lager	29'912.45		49'800.00		84'540.78	
318	Wertberichtigungen auf Forderungen	50'430.95		32'800.00		49'709.75	
3180	Wertberichtigungen auf Forderungen	20'769.00				15'921.00	
3181	Tatsächliche Forderungsverluste	29'661.95		32'800.00		33'788.75	
319	Verschiedener Betriebsaufwand	29'307.85		37'145.00		33'285.15	
3190	Schadenersatzleistungen	990.85					
3192	Abgeltung von Rechten	12'955.60		20'000.00		15'510.55	
3199	Übriger Betriebsaufwand	15'361.40		17'145.00		17'774.60	
33	Abschreibungen Verwaltungsvermögen	1'556'717.70		1'670'350.00		1'181'542.85	
330	Sachanlagen VV	1'422'173.70		1'436'800.00		991'322.10	
3300	Planmässige Abschreibungen Sachanlagen	1'422'173.70		1'436'800.00		991'322.10	
332	Abschreibungen immaterielle Anlagen	134'544.00		233'550.00		190'220.75	
3320	Planmässige Abschreibungen immaterielle Anlagen	134'544.00		233'550.00		190'220.75	
34	Finanzaufwand	193'369.88		208'560.00		168'432.82	
340	Zinsaufwand	163'999.43		204'560.00		126'682.37	
3406	Verzinsung langfristige Finanzverbindlichkeiten	161'772.22		181'000.00		116'000.00	
3409	Übrige Passivzinsen	2'227.21		23'560.00		10'682.37	
343	Liegenschaftenaufwand Finanzvermögen	21'783.00				35'518.75	
3430	Baulicher Unterhalt Liegenschaften FV	21'783.00				35'518.75	

Artengliederung		Rechnung 2025		Budget 2025		Rechnung 2024	
		Aufwand	Ertrag	Aufwand	Ertrag	Aufwand	Ertrag
349	Verschiedener Finanzaufwand	7'587.45		4'000.00		6'231.70	
3499	Übriger Finanzaufwand	7'587.45		4'000.00		6'231.70	
35	Einlagen in Fonds und Spezialfinanzierungen	223'877.00		238'950.00		222'855.00	
351	Einlagen in Fonds und Spezialfinanzierungen im Eigenkapital	223'877.00		238'950.00		222'855.00	
3510	Einlagen in Spezialfinanzierungen EK	223'877.00		238'950.00		222'855.00	
36	Transferaufwand	5'790'335.89		5'874'430.00		5'479'779.15	
361	Entschädigungen an Gemeinwesen	3'693'716.26		3'713'580.00		3'441'261.02	
3611	Entschädigungen an Kantone und Konkordate	2'891'122.30		2'949'700.00		2'580'769.35	
3612	Entschädigungen an Gemeinden und Gemeindeverbände	802'593.96		763'880.00		860'491.67	
362	Finanz- und Lastenausgleich	478'118.00		491'400.00		482'112.00	
3621	Finanz- und Lastenausgleich an den Kanton	478'118.00		491'400.00		482'112.00	
363	Beiträge an Gemeinwesen und Dritte	1'618'501.63		1'669'450.00		1'556'406.13	
3631	Beiträge an Kantone und Konkordate	829'936.00		940'400.00		847'000.00	
3632	Beiträge an Gemeinden und Gemeindeverbände	385'260.00		316'350.00		318'206.25	
3634	Beiträge an öffentliche Unternehmungen			300.00			
3635	Beiträge an private Unternehmungen	5'551.60		7'300.00		594.00	
3636	Beiträge an private Organisationen ohne Erwerbszweck	163'950.63		143'950.00		141'992.78	
3637	Beiträge an private Haushalte	233'803.40		261'150.00		248'613.10	
38	Ausserordentlicher Aufwand	1'666'035.17					
389	Einlagen in das Eigenkapital	1'666'035.17					
3894	Einlagen in finanzpolitische Reserven	1'666'035.17					
39	Interne Verrechnungen	14'650.00		14'650.00		14'640.00	
390	Material- und Warenbezüge	1'450.00		1'450.00		1'440.00	
3900	Interne Verrechnungen von Material- und Warenbezüge	1'450.00		1'450.00		1'440.00	
391	Dienstleistungen	6'250.00		6'250.00		6'250.00	

Artengliederung		Rechnung 2025		Budget 2025		Rechnung 2024	
		Aufwand	Ertrag	Aufwand	Ertrag	Aufwand	Ertrag
3910	Interne Verrechnungen von Dienstleistungen	6'250.00		6'250.00		6'250.00	
393	Betriebs- und Verwaltungskosten	6'950.00		6'950.00		6'950.00	
3930	Interne Verrechnung von Betriebs- und Verwaltungskosten	6'950.00		6'950.00		6'950.00	
4	Ertrag		13'215'096.39		10'531'335.00		9'762'529.21
40	Fiskalertrag		8'194'321.60		7'074'200.00		6'654'456.15
400	Direkte Steuern natürliche Personen		6'259'900.25		5'891'000.00		5'715'226.25
4000	Einkommenssteuern natürliche Personen		5'563'386.95		5'299'700.00		5'133'191.65
4001	Vermögenssteuer natürliche Personen		563'769.50		510'000.00		506'565.60
4002	Quellensteuer natürliche Personen		132'743.80		81'300.00		75'469.00
401	Direkte Steuern juristische Personen		631'971.10		277'200.00		106'460.15
4010	Gewinn- und Kapitalsteuern juristische Personen		631'572.25		275'000.00		105'954.05
4011	Kapitalsteuern juristische Personen		398.85		2'200.00		506.10
402	Übrige Direkte Steuern		1'286'430.25		890'000.00		817'379.75
4021	Grundsteuern		560'044.45		510'000.00		563'727.60
4022	Vermögensgewinnsteuern		657'509.45		340'000.00		196'592.70
4024	Erbschafts- und Schenkungssteuern		46'365.40		16'000.00		47'977.65
4029	Eingang abgeschriebene Steuern		22'510.95		24'000.00		9'081.80
403	Besitz- und Aufwandsteuern		16'020.00		16'000.00		15'390.00
4033	Hundesteuer		16'020.00		16'000.00		15'390.00
41	Regalien und Konzessionen		101'978.00		102'000.00		95'604.20
412	Konzessionen		101'978.00		102'000.00		95'604.20
4120	Konzessionen		101'978.00		102'000.00		95'604.20
42	Entgelte		1'783'265.56		1'673'800.00		1'680'460.55
420	Ersatzabgaben		169'018.45		146'000.00		160'345.10
4200	Ersatzabgaben		169'018.45		146'000.00		160'345.10
421	Gebühren für Amtshandlungen		55'084.25		53'000.00		48'160.02
4210	Gebühren für Amtshandlungen		55'084.25		53'000.00		48'160.02

Artengliederung		Rechnung 2025		Budget 2025		Rechnung 2024	
		Aufwand	Ertrag	Aufwand	Ertrag	Aufwand	Ertrag
424	Benützungsgebühren und Dienstleistungen		1'426'621.64		1'384'900.00		1'370'719.98
4240	Benützungsgebühren und Dienstleistungen		1'426'621.64		1'384'900.00		1'370'719.98
425	Erlös aus Verkäufen		18'546.20		21'000.00		14'243.30
4250	Verkäufe		18'546.20		21'000.00		14'243.30
426	Rückerstattungen		113'997.82		68'900.00		86'992.10
4260	Rückerstattungen Dritter		113'997.82		68'900.00		86'992.10
429	Übrige Entgelte		-2.80				0.05
4290	Übrige Entgelte		-2.80				0.05
43	Verschiedene Erträge		1'688.70		500.00		1'803.55
439	Übriger Ertrag		1'688.70		500.00		1'803.55
4390	Übriger Ertrag		1'688.70		500.00		1'803.55
44	Finanzertrag		1'614'977.10		111'410.00		111'347.12
440	Zinsertrag		37'798.26		52'180.00		41'831.97
4401	Zinsen Forderungen und Kontokorrente		35'598.10		26'000.00		31'289.45
4409	Übrige Zinsen von Finanzvermögen		2'200.16		26'180.00		10'542.52
441	Realisierte Gewinne FV						500.00
4411	Gewinn aus Verkäufen von Sachanlagen FV						500.00
442	Beteiligungsertrag FV		2'960.00		2'400.00		2'720.00
4420	Dividenden		2'960.00		2'400.00		2'720.00
443	Liegenschaftenertrag FV		480.00				480.00
4430	Pacht- und Mietzinse Liegenschaften FV		480.00				480.00
444	Wertberichtigungen Anlagen FV		1'513'522.94				542.00
4440	Marktwertanpassungen Wertschriften		14'566.00				542.00
4443	Marktwertanpassungen Liegenschaften		1'498'956.94				
445	Finanzertrag aus Darlehen und Beteiligungen des VV		441.00		200.00		220.50
4451	Erträge aus Beteiligungen VV		441.00		200.00		220.50
447	Liegenschaftenertrag VV		59'774.90		56'630.00		65'052.65
4470	Pacht- und Mietzinse Liegenschaften VV		35'052.00		33'980.00		33'836.40

Artengliederung		Rechnung 2025		Budget 2025		Rechnung 2024	
		Aufwand	Ertrag	Aufwand	Ertrag	Aufwand	Ertrag
4472	Vergütung für Benützungen Liegenschaften VV		24'722.90		22'650.00		31'216.25
45	Entnahmen aus Fonds und Spezialfinanzierungen		194'445.69		147'700.00		179'335.15
451	Entnahmen aus Fonds und Spezialfinanzierungen im Eigenkapital		194'445.69		147'700.00		179'335.15
4510	Entnahmen aus Spezialfinanzierungen des EK		194'445.69		147'700.00		179'335.15
46	Transferertrag		1'309'769.74		1'407'075.00		1'024'882.49
460	Ertragsanteile		24'529.00		15'000.00		18'916.40
4600	Anteil an Bundeserträgen		24'529.00		15'000.00		18'916.40
461	Entschädigungen von Gemeinwesen		798'283.19		875'575.00		677'218.44
4610	Entschädigungen vom Bund						3'942.40
4611	Entschädigungen von Kantonen und Konkordaten		180'269.19		207'600.00		195'087.69
4612	Entschädigungen von Gemeinden und Gemeindeverbänden		618'014.00		667'975.00		478'188.35
462	Finanz- und Lastenausgleich		389'796.00		412'600.00		242'192.00
4621	Finanz- und Lastenausgleich von Kantonen und Konkordaten		25'642.00		27'600.00		27'624.00
4622	Finanz- und Lastenausgleich von Gemeinden und Gemeindeverbänden		364'154.00		385'000.00		214'568.00
463	Beiträge von Gemeinwesen und Dritten		97'161.55		103'200.00		85'783.15
4631	Beiträge von Kantonen und Konkordaten		97'161.55		103'200.00		85'783.15
469	Verschiedener Transferertrag				700.00		772.50
4699	Rückverteilungen			700.00		772.50	4699
49	Interne Verrechnungen		14'650.00		14'650.00		14'640.00
490	Material- und Warenbezüge		1'450.00		1'450.00		1'440.00
4900	Interne Verrechnungen von Material- und Warenbezüge		1'450.00		1'450.00		1'440.00
491	Dienstleistungen		6'250.00		6'250.00		6'250.00
4910	Interne Verrechnung von Dienstleistungen		6'250.00		6'250.00		6'250.00
493	Betriebs- und Verwaltungskosten		6'950.00		6'950.00		6'950.00

Artengliederung		Rechnung 2025		Budget 2025		Rechnung 2024	
		Aufwand	Ertrag	Aufwand	Ertrag	Aufwand	Ertrag
4930	Interne Verrechnung von Betriebs- und Verwaltungskosten		6'950.00		6'950.00		6'950.00
9	Abschlusskonten	172'522.88		95'150.00	1'062'640.00	241'592.51	990'929.84
90	Abschluss Erfolgsrechnung	172'522.88		95'150.00	1'062'640.00	241'592.51	990'929.84
900	Abschluss allgemeiner Haushalt				1'062'640.00		990'929.84
9001	Aufwandüberschuss				1'062'640.00		990'929.84
901	Abschluss Spezialfinanzierungen und Fonds im EK	172'522.88		95'150.00		241'592.51	
9010	Abschluss Spzialfinanzierung und Fonds im EK, Ertragsüberschuss	172'522.88		95'150.00		241'592.51	
Gesamtergebnis		13'215'096.39	13'215'096.39	11'593'975.00	11'593'975.00	10'753'459.05	10'753'459.05

12.4 Investitionsrechnung nach Funktionen

Funktionale Gliederung		Rechnung 2025		Budget 2025		Rechnung 2024	
		Ausgaben	Einnahmen	Ausgaben	Einnahmen	Ausgaben	Einnahmen
2	BILDUNG	5'354'925.08		5'750'000.00		3'657'373.30	
21	Obligatorische Schule	5'354'925.08		5'750'000.00		3'657'373.30	
212	Primarstufe	25'182.53		25'000.00			
2120	Primarstufe	25'182.53		25'000.00			
5060.00	Ersatzbeschaffung Mobilliar			25'000.00			
5060.09	Ersatzbeschaffung Mobiliar 2025	25'182.53					
213	Oberstufe	366'549.09		325'000.00		173'504.45	
2130	Sekundarstufe I	366'549.09		325'000.00		173'504.45	
5060.00	Anschaffung Mobiliar infolge Oberstufe Toffen			300'000.00		126'602.90	
5060.10	Anschaffung Mobiliar infolge Oberstufe 2025	315'339.34					
5200.02	Anschaffung Hard- und Software Oberstufe 2024					22'276.35	
5200.03	Anschaffung Hard-/Software im Zusammenhang mit Schulmodellwechsel			25'000.00		24'625.20	
5200.05	Anschaffung Hard-/Software im Zusammenhang mit Schulmodellwechsel 2025	51'209.75					
217	Schulliegenschaften	4'963'193.46		5'400'000.00		3'483'868.85	
2170	Schulliegenschaften	106'028.60		150'000.00			
5040.07	Umbau Schulhaus Hang (betr. Oberstufe)	106'028.60		150'000.00			
2171	Schulanlage Matte	4'857'164.86		5'250'000.00		3'483'868.85	
5040.02	Neubau Schulhaus "Matte" 2	4'857'164.86		5'250'000.00		3'385'853.95	
5060.00	Spielplatz Schulanlage "Matte"					98'014.90	
6	VERKEHR UND NACHRICHTENÜBERMITTLUNG	392'542.65	32'220.95	568'000.00		174'783.05	
61	Strassenverkehr	392'542.65	32'220.95	568'000.00		174'783.05	

Funktionale Gliederung		Rechnung 2025		Budget 2025		Rechnung 2024	
		Ausgaben	Einnahmen	Ausgaben	Einnahmen	Ausgaben	Einnahmen
615	Gemeindestrassen	392'542.65	32'220.95	568'000.00		174'783.05	
6150	Gemeindestrassen	392'542.65	32'220.95	568'000.00		174'783.05	
5010.08	Gürbestrasse, Belagsanierung i.V.m. Pumpwerk	181'263.40					
5010.09	Römerstrasse inkl. Gehweg, Sanierung	3'626.05		20'000.00			
5010.14	Bahnhofstrasse, Belagsanierung	2'549.40					
5010.18	Kanalweg, Verbindung Niesenweg (Zelgli Ost)	94'323.10				39'588.45	
5010.19	Lindenweg Nord (mit Werkleitungen)			338'000.00			
5010.23	Schulwegsicherheit Breitlohn (Fussweg)			20'000.00			
5010.29	Treppe Römerstrasse-Bushaltesstelle Thunstrasse			90'000.00			
5010.30	Bushaltestelle Thunstrasse (Beteiligung Kanton)			50'000.00			
5010.31	Schulwegsicherheit Heitern; neue öffentliche Beleuchtung					19'564.65	
5010.32	Bernstrasse - Thunstrasse, Lärmschutz			50'000.00			
5060.07	Neuanschaffung Rasenmätraktor John Deere X95R					28'540.50	
5060.08	Neuanschaffung Nissan Navara DC Acenta 4WD					34'224.85	
5290.04	Verkehrsberuhigung in den Quartieren und Dorfzentrum	110'780.70				52'864.60	
6110.00	Rückerstattung Kirchgemeinde; Kanalweg, Verbindung Niesenweg (Zelgli Ost)		32'220.95				
7	UMWELTSCHUTZ UND RAUMORDNUNG	502'110.31		1'226'000.00		403'043.73	
71	Wasserversorgung	120'084.22		596'000.00			
710	Wasserversorgung	120'084.22		596'000.00			
7101	Wasserversorgung	120'084.22		596'000.00			
5031.06	Bahnhofstrasse, Leitungserneuerung	786.12		140'000.00			
5031.07	Römerstrasse, Leitungserneuerung	3'351.57		356'000.00			

Funktionale Gliederung		Rechnung 2025		Budget 2025		Rechnung 2024	
		Ausgaben	Einnahmen	Ausgaben	Einnahmen	Ausgaben	Einnahmen
5031.12	Gürbestrasse, Leitungsersatz i.V.m. Pumpwerk	115'946.53					
5031.25	Ringleitungsverbindung Grüdstr. / Stockhornstr.			100'000.00			
72	Abwasserentsorgung	426'885.56		550'000.00		8'846.28	
720	Abwasserentsorgung	426'885.56		550'000.00		8'846.28	
7201	Abwasserentsorgung (Gemeindebetrieb)	426'885.56		550'000.00		8'846.28	
5032.02	Entwässerung obere und untere Allmend i.V.m. Pumpwerk	73'943.52				752.20	
5032.08	GEP Etappe Römerstrasse	3'351.53		430'000.00			
5032.13	Pumpwerk Allmend und Industriegebiet	347'172.79					
5032.15	Bahnhofstrasse Abwasser GEP500D	786.13		100'000.00			
5292.00	Zustandsaufnahme privater Abwasseranlagen	1'631.59		20'000.00		8'094.08	
74	Verbauungen	-44'859.47		50'000.00		391'278.75	
741	Gewässerverbauungen	-44'859.47		50'000.00		289'411.75	
7410	Gewässerverbauungen	-44'859.47		50'000.00		289'411.75	
5020.00	Hochwasserschutz Seitenbäche (Längenberg)			50'000.00			
5020.02	Hochwasserschutz ob.Allmend i.V.m. Pumpwerk	-100'804.00				100'804.00	
5020.04	Renaturierung Toffenkanal L04	55'944.53				188'607.75	
745	Naturgefahren					101'867.00	
7450	Naturgefahren					101'867.00	
5030.00	Übrige Tiefbauten allgemein					101'867.00	
79	Raumordnung			30'000.00		2'918.70	
790	Raumordnung			30'000.00		2'918.70	
7900	Raumordnung allgemein			30'000.00		2'918.70	
5290.00	Ortsplanungsrevision					2'918.70	
5290.02	ZPP 11 "Matte", Planungskosten			30'000.00			
9	FINANZEN UND STEUERN	32'220.95	6'249'578.04		7'544'000.00		4'235'200.08

Funktionale Gliederung		Rechnung 2025		Budget 2025		Rechnung 2024	
		Ausgaben	Einnahmen	Ausgaben	Einnahmen	Ausgaben	Einnahmen
99	Nicht aufgeteilte Posten	32'220.95	6'249'578.04		7'544'000.00		4'235'200.08
999	Abschluss	32'220.95	6'249'578.04		7'544'000.00		4'235'200.08
9990	Abschluss	32'220.95	6'249'578.04		7'544'000.00		4'235'200.08
5900.00	Passivierte Einnahmen	32'220.95					
6900.00	Aktivierte Ausgaben		6'249'578.04		7'544'000.00		4'235'200.08
		6'281'798.99	6'281'798.99	7'544'000.00	7'544'000.00	4'235'200.08	4'235'200.08

12.5 Investitionsrechnung nach Sachgruppen

Artengliederung		Rechnung 2025		Budget 2025		Rechnung 2024	
		Ausgaben	Einnahmen	Ausgaben	Einnahmen	Ausgaben	Einnahmen
5	Investitionsausgaben	6'281'798.99		7'544'000.00		4'235'200.08	
50	Sachanlagen	6'085'956.00		7'469'000.00		4'124'421.15	
501	Strassen / Verkehrswege	281'761.95		568'000.00		59'153.10	
5010	Strassen / Verkehrswege	281'761.95		568'000.00		59'153.10	
502	Wasserbau	-44'859.47		50'000.00		289'411.75	
5020	Wasserbau	-44'859.47		50'000.00		289'411.75	
503	Übriger Tiefbau	545'338.19		1'126'000.00		102'619.20	
5030	Übrige Tiefbauten allgemein					101'867.00	
5031	Tiefbauten Wasserversorgung	120'084.22		596'000.00			
5032	Tiefbauten Abwasserbeseitigung	425'253.97		530'000.00		752.20	
504	Hochbauten	4'963'193.46		5'400'000.00		3'385'853.95	
5040	Hochbauten	4'963'193.46		5'400'000.00		3'385'853.95	
506	Mobilien	340'521.87		325'000.00		287'383.15	
5060	Mobilien	340'521.87		325'000.00		287'383.15	
52	Immaterielle Anlagen	163'622.04		75'000.00		110'778.93	
520	Informatik	51'209.75		25'000.00		46'901.55	
5200	Informatik	51'209.75		25'000.00		46'901.55	
529	Übrige Immaterielle Anlagen	112'412.29		50'000.00		63'877.38	
5290	Übrige Immaterielle Anlagen	110'780.70		30'000.00		55'783.30	
5292	Abwasserentsorgung	1'631.59		20'000.00		8'094.08	
59	Übertrag an Bilanz	32'220.95					
590	Passivierungen	32'220.95					
5900	Passivierte Einnahmen	32'220.95					
6	Investitionseinnahmen		6'281'798.99		7'544'000.00		4'235'200.08
61	Rückerstattungen		32'220.95				
611	Strassen / Verkehrswege		32'220.95				

Artengliederung		Rechnung 2025		Budget 2025		Rechnung 2024	
		Ausgaben	Einnahmen	Ausgaben	Einnahmen	Ausgaben	Einnahmen
6110	Rückerstattungen Dritter für Investitionen in Strassen / Verkehrswege		32'220.95				
69	Übertrag an Bilanz		6'249'578.04		7'544'000.00		4'235'200.08
690	Aktivierungen		6'249'578.04		7'544'000.00		4'235'200.08
6900	Aktivierte Ausgaben		6'249'578.04		7'544'000.00		4'235'200.08
		6'281'798.99	6'281'798.99	7'544'000.00	7'544'000.00	4'235'200.08	4'235'200.08